

陇川县禁止开垦陡坡地范围划定报告

(征求意见稿)

组织单位：陇川县水利局

编制单位：云南省水利水电勘测设计院有限公司

2025年9月

前 言

禁止开垦陡坡地范围划定作为水土保持工作的一项重要任务，是《中华人民共和国水土保持法》赋予县级人民政府的一项关键职责，是建立水土保持空间管控制度的重要组成部分，是开展水土流失防治和强化农林开发活动监管的重要基础性工作。在维护粮食安全、生态安全和河湖健康生命安全，维持生态系统平衡、建设生态农业、改善人居环境、发挥水土资源的生态效益、经济效益和社会效益等方面具有重要意义。

云南省水利水电勘测设计院有限公司（以下简称为“云南水利设计院”）为陇川县禁止开垦陡坡地划定工作的技术服务单位，接受任务后，云南水利设计院根据《云南省禁止开垦陡坡地范围划定工作技术方案》的要求，按照资料收集、禁止开垦坡度提取、内业划定禁止开垦陡坡地范围、外业调查、图斑边界修正、检查验收、成果制作等工作流程有序开展。2024年10月，云南水利设计院技术小组完成内业划定禁止开垦陡坡地范围。10月23日陇川县水利局组织禁止开垦陡坡地范围划定工作座谈会，云南水利设计院汇报内业初步成果划定情况，座谈人员研究讨论初步成果，抽取陇川县章凤镇、勐约乡、户撒乡、城子镇、景罕镇、陇把镇等4镇5乡1农场进行典型复核。2025年5月，县水利局及公司负责人到各乡（镇）对陇川县禁止开垦陡坡地范围图斑逐一自查，填写完成禁止开垦陡坡地范围图斑调查核实表并修改完善图斑，形成陇川县禁止开垦陡坡地范围划定成果。

陇川县共划定禁止开垦陡坡地面积41169.81hm²、小斑数1090个，涉及陇川县3镇5乡1农场。涉及林地面积41169.81hm²、小斑数1090个，分布较广。

目 录

前 言	4
1 基本情况	1
1.1 自然地理概况	1
1.2 社会经济情况	5
1.3 土地利用情现状	9
1.4 陇川县坡度分级分布情况	14
1.5 水土流失状况	16
2 划定依据及技术路线	17
2.1 指导思想和原则	17
2.2 划定依据	18
2.3 划定目的与任务	19
2.4 技术路线	19
2.5 工作流程	20
3 禁止开垦陡坡地范围划定结果	22
3.1 划定范围	22
3.2 划定方法及过程	22
3.3 划定成果	35
4 保障措施	53
4.1 组织保障	53
4.2 制度保障	53

4.3 资金保障	54
4.4 技术保障	54
4.5 质量保障	54
4.6 监督管理	55
5 附件	56
5.1 附表	56
5.2 附图	99

1 基本情况

1.1 自然地理概况

1.1.1 地理位置

陇川县地处祖国西南边陲，位于德宏州西南部，西与缅甸毗邻，距州府芒市 116 公里、距省会昆明 743 公里。全县国土面积 1873 平方公里，国境线长 50.899 公里。全县辖 5 乡 4 镇和 1 个农场、68 个村委会、9 个居委会、879 个村（居）民小组，2023 年末常住人口 19.05 万人，居住着景颇族、傣族、阿昌族、傈僳族、德昂族等 18 种少数民族，是我国最大的景颇族聚居地，少数民族人口占总人口的 54.2%，是一个以种植粮、蔗、桑、烟叶和畜牧业的农业县，2018 年脱贫摘帽。县城建成区面积 9.07 平方公里，城区人口 5 万余人，城镇化率 42.99%，被誉为“中国目瑙纵歌之乡”，是国家体育运动先进县、中国天然氧吧县，云南省生态文明县、双拥模范县、卫生县城、文明县城、美丽县城。



图 1 陇川县位置示意图

1.1.2 自然地理

陇川县，地处高黎贡山向南延伸地段，地势东北高、西南低平，地形为“三山两坝一河谷”，户撒坝位于干崖梁子和户撒梁子之间，陇川坝位于户撒梁子和邦瓦梁子之间，龙江坝位于邦瓦梁子东侧与芒市相隔。境内最高峰椿花塘梁子位于清平乡，海拔 2618.8 米；最低点龙江水库约岛大桥位于勐约乡，海拔 872 米。区内主要有断陷盆地、河谷阶地、盆地与小山丘、低山山区。

1.1.3 地形地貌

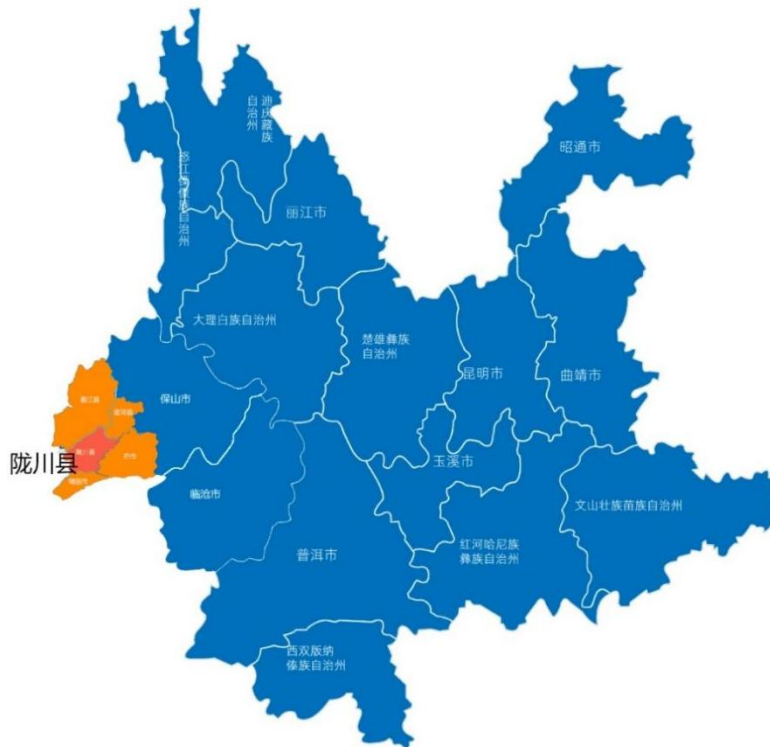
(1) 陇川坝子上游窄、下游宽，似“喇叭”形呈 NE—SW 向展布，长约 55km，上游宽约 1~2km，下游宽约 10~12km，最宽达 14km。地势总体北东高南西低，坝子中部发育南宛河，一般宽 80~200m，分布高程为 930~980m，相对高差约 50m，平均河床纵比降 0.83‰。两岸地形平坦，地形坡度小于 5°，高程为 935~1000m，分布有大量农田，为本次的规划区；支流发育不对称，大角度交汇于南宛河，形成羽状、树枝状水系。

由于陇川盆地第四系以来构造活动趋于稳定，以侵蚀堆积为主，属典型的河床堆积地貌，堆积物较厚，两岸发育 I、II、III 级堆积阶地。根据地貌形态特征，将灌区分为四个地貌单元。

①河床地貌

南宛河河床上游宽约 80~120m，中游宽达 100~200m，下游弄片~来娃一带宽达 0.5~2.0km；河床分布高程 930~965m，纵坡降 0.5~1‰，河床宽缓，曲流发育，水流缓慢，属宽浅式河道，上游河段低漫滩发育，下游河段高漫滩发育；河床以侧向侵蚀淤积为主，造成多年洪涝。

②一级阶地地貌

分布高程 935~970m，高于河床 2~6m，阶面宽 0.5~4km，地形平缓，向河床倾斜，坡度 1°~5°，由北向南逐渐变宽，其中西部较东部宽、平缓；阶地组成物质上部为砂质粉土，下部为砂卵砾石，表层为淤泥质粘土；低凹地带多已沼泽化，尤以西低干渠沿线沼泽化现象较多，约占西低干渠全长的 5.4%，主要分布于一级阶地后

缘地带。

③二级阶地堆积地貌:

南宛河两岸的二级阶地对称性差,西岸相对宽缓,阶面宽0.5~3.5km,坡度 2° ~ 5° ,分布高程970~1000m,高于一级阶地3~10m,发育支流、溪沟约20余条,支沟河床较缓,阶面受冲沟、溪流切割,局部形成陡坎,地形相对一级阶面复杂;阶地组成物质上部为红色粘土,下部为砂卵砾石夹粘土;在丙印、南洼一带形成NE~SW向垄岗地貌,垄岗脊宽0.2~1.2km,与两侧沟溪高差约5~10m,沟溪低洼处多形成沼泽。东岸相对狭窄,阶面宽0.1~1.8km,分布高程970~1000m,高于一级阶地1~10m,发育支流14条,冲沟数10条,阶面侵蚀较强,前缘为斜坡,甚至与一级阶地无明显界线,阶面倾斜,坡度 5° ~ 10° ,后缘明显;阶地组成物质和结构同西岸。

④三级阶地侵蚀垄岗斜坡地貌

两岸三级阶地的分布和完整性不对称,东岸三级阶地受侵蚀破坏严重,仅以残丘分布于山前斜坡地带;西岸三级阶地总体还保留较完整,分布高程980~1100m。阶面呈斜坡状,坡度 5° ~ 10° ,支流、溪沟较发育,切割深5~10m,受其切割形成近NW向或NW~SE向垄岗地貌,岸坡稳定差;垄岗呈浑圆状,部分被剥蚀,出露上第三系地层。

其中水源点配套渠道多为丘陵剥蚀地貌,局部为低山剥蚀地貌。

(2) 地质构造

陇川盆地内广泛分布第四系堆积物和上第三系地层。断层构造在上第三系末期活动明显,第四系活动不明显,表现为间歇性上升,形成了I、II、III级侵蚀堆积阶地。构造线呈NE~SW向展布,断层构造主要发育瓦德龙断裂(F3)、清平-广卡(F4)与邦瓦-双坡断层(F5),区内平行组合构成地堑构造,并控制着灌区内构造发育,受其影响致使上第三系地层产生掀斜变形,为单斜构造,盆地内未见褶曲及断裂发育。

(3) 地震

根据1:400万《中国地震动参数区划图》(GB 18306-2015),工程区地震动参

数为 0.2g，地震动反应谱特征周期为 0.45s，相应地震基本烈度为 VIII 度。

1.1.4 气候特征

陇川县属亚热带半湿润季风气候，多年平均气温 18.8℃，温度最低的一月份平均气温为 11.2℃，5~9 月份各月平均气温都大于 22.0℃，最高的七月份，月平均气温为 23.4℃。全年无霜期 337 天，日平均气温≥10℃的活动积温 6812.1℃，年日照时数 2366h，日照率 54%。多年平均降雨量 1676mm，降雨时空分布不均，山区多、坝区少，11 月至翌年 4 月为旱季，干旱少雨。5 至 10 月为雨季，雨量丰沛，降雨量占全年总降雨量的 90.7%。

1.1.5 水文

陇川县境内有大小河流 98 条，呈树枝状排列于全境，总长 752.85 千米，河网密度 0.5 千米 / 平方千米，属大盈江流域、瑞丽江流域，全部由北向南流入瑞丽江、大盈江后汇入伊洛瓦底江。主要河流有南宛河、户撒河、龙江。其中南宛河为境内最大河流，从护国野油坝至章凤南多，流经护国、清平、城子、景罕、章凤 5 个乡镇，长 69 千米，流域面积 403 平方千米，年均流量 16 立方米 / 秒，主要支流有奉线河、芒帮河、近引河等。

户撒河是陇川县的重要河流之一，境内流长 34.4 公里，径流面积 257 平方公里，年产水 2.88 亿立方米。

龙江境内流长 51 公里，径流面积 615.3 平方公里，过境水量 58 亿立方米。

1.1.6 土壤

陇川县土壤种类繁多，大致可分为以红壤、黄壤为主的 12 个土类，多为水稻土、沉积性沙壤土。灌区地势平坦，土地肥沃，光热条件优越，良好的气候和土壤条件使区内植物资源丰富，种类繁多，据统计有 700 多种，适宜种植水稻、玉米、小麦、甘蔗、油菜、茶叶枫茅、南药等粮经作物，盛产热带水果菠萝、芒果、柑桔、香蕉等。

1.1.7 植被

陇川县动植物资源丰富，植物资源种类丰富多样，保护植物众多。境内有保护

高等植物 268 科 3159 种，其中国家级保护植物 30 种，省级保护植物 19 种，国家保护珍稀濒危植物 46 种。野生草药丰富，共发现重点药材 40 余种，野生中草药 520 多种，主要有荷莲豆草、天星藤、龙舌兰、小白及、半夏等，名贵中药材有石斛、重楼、黄精、白芨、野三七、砂仁等。

植被呈垂直分布，其中热季性雨林分布在海拔 800 米以下的龙江河谷、南宛河两岸地区，以榕树、凤尾竹、攀枝花及热带水果如菠萝蜜、芒果、荔枝等为代表树种。暖性半湿润阔叶、针叶林分布在海拔 1000-1500 米的二台坡、丘陵地和户撒坝区，以红木荷、桃花椿、桦桃为主体树种。暖性喜湿润阔叶林分布在海拔 1500-2000 米的半山区和山区中上部，杞木、栎木等树种广泛分布。凉性耐湿山地阔叶林分布在海拔 2000 米以上的山顶、梁子，是刺栲、樟、木莲等贵重树种主产区。

1.2 社会经济情况

1.2.1 行政区划

陇川县下辖章凤镇、陇把镇、景罕镇、城子镇、护国乡、清平乡、王子树乡、勐约乡、户撒阿昌族乡、陇川农场 4 个镇 5 个乡 1 个农场，共 879 个村（居）委会。

其中章凤镇位于陇川坝子底部，国土面积 146 平方公里，是陇川县政治、经济、文化、交通枢纽中心，同时也是德宏州的粮食、甘蔗生产主产区。全镇辖 7 个村民委员会，97 个自然村，155 个村民小组和 2 个社区居民委员会，111 个居民小区，共 18518 户 70321 人。

王子树乡国土面积 262 平方公里，辖 9 个村委会，72 个村民小组，人口 3833 户 13780 人，是一个以汉族、景颇族为主的多民族杂居的山区乡，景颇族 7283 人占总人口 52.8%。2023 年度全乡农村经济总收入 3.80 亿元。

陇把镇位于陇川县西北部，全镇国土面积 204 平方公里。下辖 5 个村委会、1 个社区，有 43 个村民小组、8 个居民小区，共有人口 4059 户 14057 人，少数民族占全镇人口的 38%，是一个以汉族、景颇族、傈僳族为主的多民族杂居的边境民族集镇。

城子镇位于陇川县中部，全镇土地面积 199.5 平方公里。全镇辖 8 个村民委员会 92 个村民小组，1 个社区居委会 12 个居民片区。2023 年全镇共有 6718 户，26968

人。城子镇境内主要居住着汉、傣、景颇三种主体民族。

户撒阿昌族乡是全国最大的阿昌族聚居地，也是陇川县唯一一个民族乡，地处陇川县西北部，全乡国土面积 256.1 平方公里。辖区内 11 个村民委员会，136 个村民小组，全乡共有 5753 户 26931 人，其中阿昌族共有人口 2970 户 14155 人，分别占全乡户数和人口数的 51.63%和 52.56%，辖区内还居住着傈僳族、景颇族、回族、傣族、德昂族等少数民族。

勐约乡位于陇川县东南部，全乡国土面积 200.15 平方公里。全乡辖 5 个村委会，43 个村民小组，52 个自然村，户籍人口 2321 户 7501 人，常住人口 1585 户 4843 人，居住着景颇族、傣族等多个少数民族，其中景颇族占总人数 66.23%。

清平乡位于陇川县东北部，全乡辖区面积 196.7 平方千米。清平乡辖清平、陆昆、广林、广外、新山、弄龙、郑家寨、赵家寨、大场 9 个村民委员会，56 个自然村，61 个村民小组，其中景颇族村民小组 40 个，傣族村民小组 8 个，汉族村民小组 14 个，傈僳族村民小组 3 个。

护国乡位于陇川县南宛河源头的北部山区，全乡辖 6 个村委会，37 个村民小组，共有 1153 户 5506 人，世居少数民族主要有景颇族和傈僳族。

景罕镇是一个民族杂居，山坝结合的乡镇，辖区面积 250.4 平方公里。全镇辖 8 个村委会、1 个社区，105 个自然村，137 个村民小组、10 个居民小区。



图 2 陇川县行政区划图

表 1-1 陇川县行政区划统计表

序号	乡镇	村(居)委会	
		数量/个	详情
1	章凤镇	9	新城居委会、老街子居委会、章凤村委会、芒弄村委会、迭撒村委会、户弄村委会、芒拉村委会、拉勐村委会、弄贯村委会
2	陇把镇	6	陇把居委会、吕良村委会、邦外村委会、户岛村委会、龙安村委会、帮湾村委会
3	景罕镇	9	景塔居委会、景罕村委会、曼晃村委会、罕等村委会、曼面村委会、曼软村委会、曼胆村委会、广宋村委会、广帕村委会
4	城子镇	9	城子居委会、城子新寨村委会、巴达村委会、曼冒村委会、撒定村委会、姐乌村委会、扎多村委会、磨水村委会
5	护国乡	6	护国村委会、边河村委会、幸福村委会、杉木笼村委会、邦掌村委会、岳家寨村委会
6	清平乡	9	清平村委会、陆昆村委会、广林村委会、广外村委会、新山村委会、弄龙村委会、郑家寨村委会、赵家寨村委会、大场村委会
7	王子树乡	9	王子树村委会、托盘山村委会、曼亚河村委会、邦角村委会、盆都村委会、邦东村委会、罗浪村委会、岗巴村委会、那邦村委会
8	勐约乡	5	营盘村委会、帮中村委会、广瓦村委会、邦瓦村委会、瓦幕村委会
9	户撒阿昌族乡	11	坪山村委会、腊撒村委会、保平村委会、芒炳村委会、明社村委会、项姐村委会、户早村委会、潘乐村委会、隆光村委会、朗光村委会、芒捧村委会
10	农场	5	/

1.2.2 人口现状

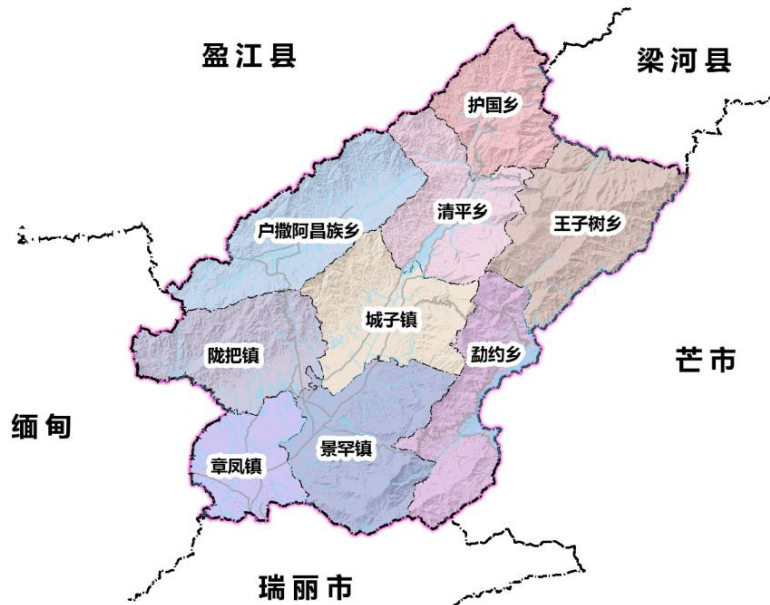
2023 年末全县常住人口为 190540 人，其中，男性 97401 人，女性 93139 人。人口出生率 10.08‰，人口死亡率 10.61‰，自然增长率为-0.53‰；少数民族人数 103558 人，占总人口的 54.2%。五种少数民族合计 99002 人，占总人口的 52%。其中：傣族 32076 人，景颇族 45330 人，阿昌族 14090 人，傈僳族 5995 人，德昂族 1511 人。全县人口密度每平方公里 101.73 人。全县城镇化率达到 42.99%，比上年提高 0.87 个百分点。

1.2.3 社会经济情况

2023 年，全县实现地区生产总值（GDP）73.6 亿元，同比增长 1.9%。其中，第一产业增加值 23.12 亿元，增长 3%；第二产业增加值 14.41 亿元，下降 5.5%；第三产业增加值 36.07 亿元，增长 4%。三次产业结构由上年的 30.6: 21.8: 47.6 调整为 31.4: 19.6: 49。人均地区生产总值为 39064 元，增长 0.7%。

全县民营经济实现增加值 47.52 亿元，同比增长 2.5%，占地区生产总值比重为 64.6%。其中，第一产业增加值 20.58 亿元，增长 2.7%；第二产业增加值 7.08 亿元，下降 5.7%；第三产业增加值 19.86 亿元，增长 5.5%。全年全县居民消费价格指数(CPI)比上年下降 0.5%。

全年社会消费品零售总额实现 218454.5 万元，同比增长 2.7%。分经营地看，城镇消费品零售额 154151.5 万元，增长 2.6%；乡村消费品零售额 64303 万元，增长 2.8%。分消费形态看，餐饮收入 54106.8 万元，增长 2.9%；商品零售 164347.7 万元，增长 2.6%。

2023 年，全县外贸进出口总额 29.1 亿元，同比增长 22.7%。其中，进口总额 18.83 亿元，同比增长 24.69%；出口总额 10.27 亿元，同比增长 19.21%。章凤口岸进出口总额完成 41.8 亿元，同比增长 50.6%。其中：进口 21.65 亿元，增长 21.3%；出口 20.15 亿元，增长 103.2%。

1.3 土地利用现状

1.3.1 陇川县土地利用现状

根据收集的 2023 年陇川县国土三调 2023 年变更数据成果，陇川县国土总面积 193100hm²，共分布有 12 个一级地类 43 个二级地类。详见表 1-2 和图 1-1。

表 1-2 陇川县土地利用类型面积统计表

序号	一级地类	二级地类	面积 (hm ²)	占比 (%)
1	耕地	旱地	24548.36	13.10%
2		水田	22647.46	12.09%
3		水浇地	165.28	0.09%
4	园地	果园	2856.03	1.52%
5		其他园地	1719.13	0.92%
6		茶园	1771.77	0.95%
7		橡胶园	71.63	0.04%
8	林地	乔木林地	109902.74	58.67%
9		其他林地	5351.38	2.86%
10		竹林地	2344.22	1.25%
11		灌木林地	1252.94	0.67%
12	草地	其他草地	1240.56	0.66%
13		人工牧草地	0.25	0.0001%
14	商服用地	商业服务业设施用地	260.81	0.14%
15	工矿仓储用地	工业用地	222.75	0.12%
16		物流仓储用地	63.99	0.03%
17		采矿用地	158.91	0.08%
18	住宅用地	农村宅基地	2786.12	1.49%
19		城镇住宅用地	578.22	0.31%
20	公共管理于公共服务用地	机关团体新闻出版用地	165.50	0.09%
21		科教文卫用地	206.87	0.11%
22		公用设施用地	39.46	0.02%
23		公园与绿地	49.07	0.03%
24		广场用地	16.92	0.01%
25	特殊用地	特殊用地	307.04	0.16%
26	交通运输用地	农村道路	1967.90	1.05%
27		公路用地	1738.97	0.93%
28		城镇村道路用地	180.28	0.10%
29		交通服务场站用地	19.87	0.01%
30		机场用地	75.76	0.04%
31		港口码头用地	0.02	0.00001%
32	水域及水利设施用地	河流水面	1020.49	0.54%
33		坑塘水面	188.79	0.10%
34		水库水面	2402.94	1.28%

序号	一级地类	二级地类	面积 (hm ²)	占比 (%)
35		内陆滩涂	253.91	0.14%
36		水工建筑用地	102.60	0.05%
37		养殖坑塘	52.56	0.03%
38		沟渠	291.38	0.16%
39		空闲地	0.42	0.0002%
40	其他土地	设施农用地	281.56	0.15%
41		裸土地	12.58	0.01%
42		干渠	0.46	0.0002%
43		裸岩石砾地	5.01	0.003%

1.3.2 林地、草地、裸土地分布

根据 2023 年陇川县国土三调 2023 年变更数据成果,经分析统计,陇川县林地、草地、裸土地面积共计 120104.67hm²。其中林地面积 118851.28hm²,占全区林地、草地、裸土地总面积的 98.96%,其中乔木林地 109902.74hm²(占 91.51%)、灌木林地 1252.94hm²(占 1.04%)、竹林地 2344.22hm²(占 1.95%)和其他林地 5351.38hm²(占 4.46%);草地面积 1240.81hm²,占总面积的 1.03%,包括其他草地 1240.56hm²(占 1.03%)和人工牧草地 0.25hm²(占 0.0002%);裸土地面积 12.58hm²,占总面积的 0.01%。具体林地、草地、裸土地统计及分布情况详见表 1-3 和图 1-2。

表 1-3 陇川县林地、草地、裸土地面积统计表

地类名称		面积 (hm ²)	占比 (%)
林地	乔木林地	109902.74	91.51%
	其他林地	5351.38	4.46%
	竹林地	2344.22	1.95%
	灌木林地	1252.94	1.04%
	小计	118851.28	98.96%
草地	其他草地	1240.56	1.03%
	人工牧草地	0.25	0.0002%
	小计	1240.81	1.03%
裸土地		12.58	0.01%
总计		120104.67	100%



图 1-2 陇川县林地、草地、裸土地资源分布示意图

1.4 陇川县坡度分级分布情况

根据国土三调 2023 年变更数据及对应坡度分级数据分析，陇川县坡度 25 度以上区域占全区面积的 37.36%，坡度 25 度以下区域占全县面积的 62.64%。陇川县具体坡度等级详见下表。

表 1-4 陇川县坡度等级统计表

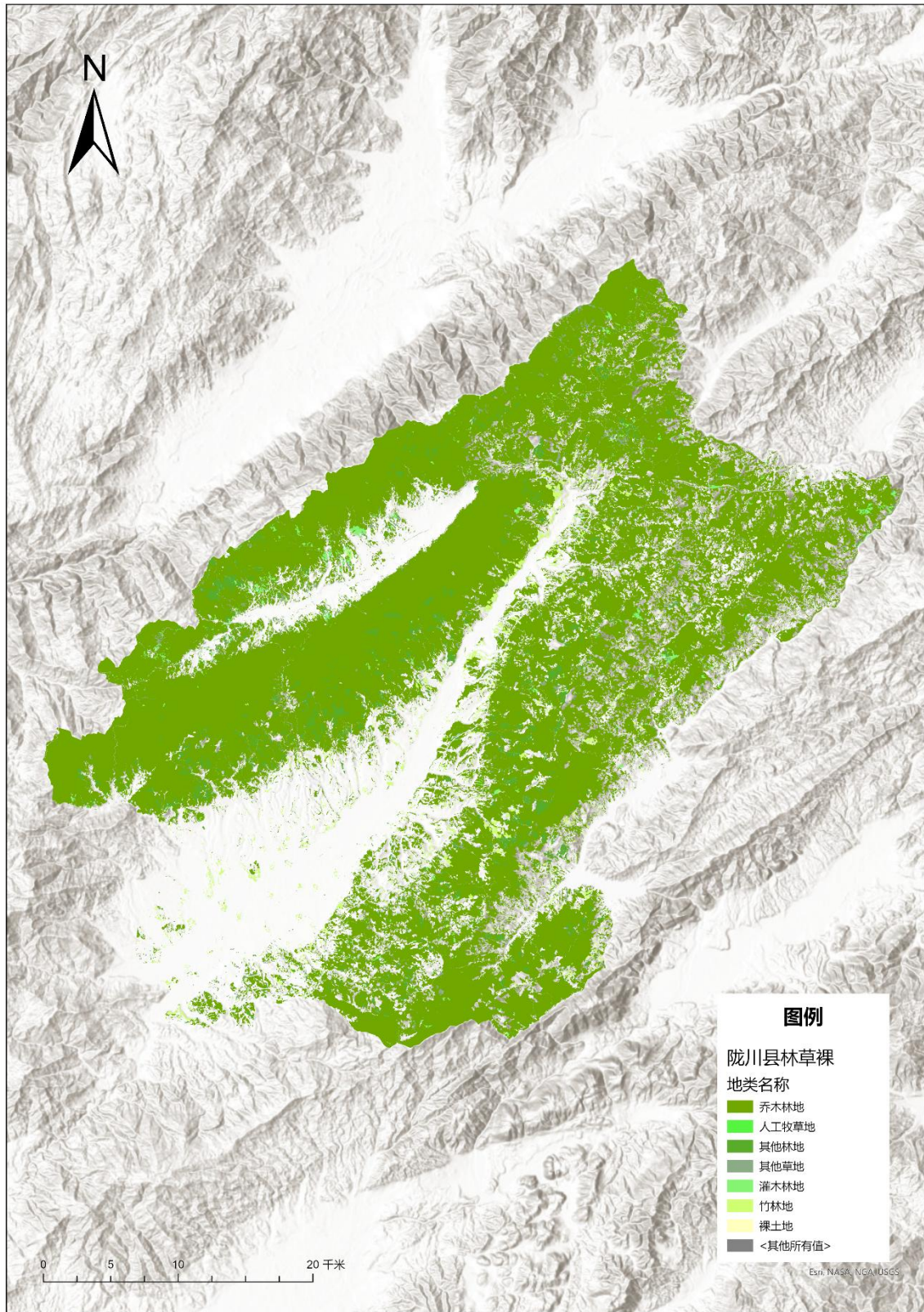
序号	坡度等级	面积 (hm ²)	占比 (%)
1	≤2°	25814.74	13.78%
2	2°~6°	11513.58	6.15%
3	6°~15°	29521.92	15.76%
4	15°~25°	50486.92	26.95%
5	>25°	69985.76	37.36%
总计		187322.92	



图 1-3 陇川县坡度分级分布情况示意图

1.5 水土流失状况

按全国水土流失类型区的划分，陇川县属于西南岩溶区水土流失类型区。根据云南省水土流失动态监测数据(2024年)，全县微度侵蚀面积为 1528.46 平方公里，占土地总面积的 79.15%;水土流失总面积 402.54 平方公里，占土地总面积的 20.85%。各强度等级水土流失分级中，轻度侵蚀面积为 287.70 平方公里，占土地总面积的 14.90%;中度侵蚀面积为 33.75 平方公里，占土地总面积的 1.75%;强烈侵蚀面积为 17.84 平方公里，占土地总面积的 0.92%;极强烈侵蚀面积为 26.51 平方公里，占土地总面积的 1.37%;剧烈侵蚀面积为 36.74 平方公里，占土地总面积的 1.90%。

表 1-5 2023 年陇川县水土流失面积统计表

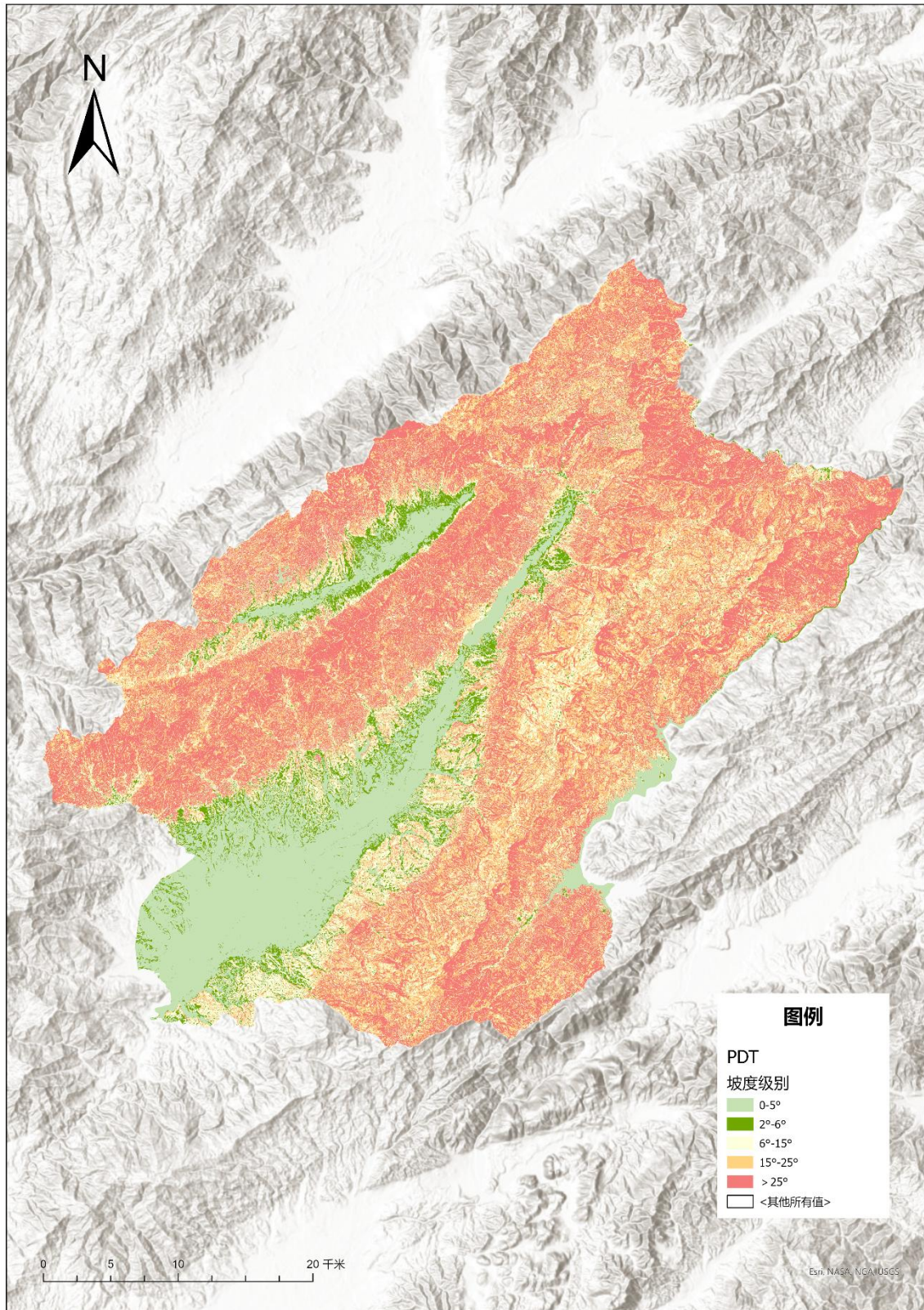
统计单元		面积 (km ²)	占比 (%)
微度侵蚀		1528.46	79.15
水土流失	轻度侵蚀	占水土流失面积比例	287.70
	中度侵蚀	占水土流失面积比例	33.75
	强烈侵蚀	占水土流失面积比例	17.84
	极强烈侵蚀	占水土流失面积比例	26.51
	剧烈侵蚀	占水土流失面积比例	36.74
合计		1931	100

2 划定依据及技术路线

2.1 指导思想和原则

2.1.1 指导思想

以习近平新时代中国特色社会主义思想为指导，深入贯彻习近平生态文明思想和习近平总书记关于治水重要论述精神，以全面加强陇川县水土保持空间管控、提升水土保持功能为导向，按照应划尽划、应保尽保、科学划定的原则，科学划定陇川县陡坡地区域，为陇川县加强水土保持空间管控、依法严格人为水土流失监管、科学推进水土流失综合防治提供支撑，推动陇川县新阶段水土保持工作高质量发展。

2.1.2 划定原则

（1）生态优先，保护为要

坚持人与自然和谐共生的发展理念，科学划定禁止开垦陡坡地范围，降低发展的资源环境代价，因地因时制宜，分区分类施策，努力处理好高质量发展和高水平保护的关系。

（2）统筹协调，科学划定

本次划定工作要结合国土空间规划、“三区三线”划定和生态保护红线管理，衔接《中华人民共和国土地管理法实施条例》中禁止开垦的范围要求、《自然资源部关于经济发展用地要素保障工作中严守底线的通知》（自然资发〔2023〕90号）中复垦耕地“三个禁止”要求，以第三次国土调查（以下简称“国土三调”）成果中的林地、草地和裸土地小斑为底数，按照落地准确、边界清晰、便于管理的要求，采取定量判别为主、定性判定为辅的方法进行科学划定。

（3）应划尽划，应保尽保

按照国家、云南省和德宏州禁止开垦陡坡地划定要求，本次划定工作应做到应划尽划、应保尽保。

（4）政府主导，部门协作

本次划定工作应按照陇川县水利局牵头具体负责，自然资源、林草、农业农村等多个部门密切配合的形式有序推进。

2.2 划定依据

(1) 《中华人民共和国水土保持法》（1991年6月29日颁布，2010年12月25日修订，2011年3月1日施行）；

(2) 《中华人民共和国土地管理法实施条例》（1998年12月27日发布，2021年7月2日第三次修订）；

(3) 《云南省水土保持条例》（云南省人大常委会，2014年7月颁布，2018年11月29日修正）；

(4) 《中共中央办公厅国务院办公厅印发〈关于加强新时代水土保持工作的意见〉的通知》（中办发〔2022〕68号）；

(5) 《水利部关于加强水土保持空间管控的意见》（水保〔2024〕4号）；

(6) 《水利部关于印发贯彻落实〈关于加强新时代水土保持工作的意见〉实施方案的通知》（水保〔2023〕25号）；

(7) 中共云南省委办公厅云南省人民政府办公厅印发〈关于加强新时代水土保持工作的实施方案〉的通知（云办通〔2023〕18号）；

(8) 《国土空间调查、规划、用途管制用地用海分类指南》的通知（自然资发〔2023〕234号）；

(9) 《自然资源部关于经济发展用地要素保障工作中严守底线的通知》（自然资发〔2023〕90号）；

(10) 《水利部办公厅关于印发水土保持重点区域划定技术指南的通知》（办水保〔2024〕2号）；

(11) 《云南省水利厅关于印发水土保持重点区域划定技术方案的通知》（云水保〔2024〕12号）；

(12) 《国土调查坡度分级图制作技术规定》（TD/T 1072-2022）；

(13) 《水土保持工程调查与勘测标准》（GB/T 51297-2018）；

(14) 《水土保持监测技术规范》（SL/T277-2024）；

(15) 《区域水土流失动态监测技术规定（试行）》（办水保〔2018〕189号）；

(16) 《关于印发水土保持重点区域划定技术问题工作提示(三)的函》（水总

便函〔2025〕230号)；

(17) 《云南省水利厅关于印发禁止开垦陡坡地范围划定初步成果省级复核意见的通知》(云南省水利厅〔2025〕-955)；

(18) 《云南省水利厅办公室转发水土保持重点区域划定技术问题工作提示文件的通知》(云南省水利厅办公室〔2025〕—152)。

2.3 划定目的与任务

2.3.1 划定目的

禁止开垦陡坡地范围划定是《中华人民共和国水土保持法》赋予县级以上地方人民政府的法定职责，是实施水土流失综合治理、保障生态安全的基础性工作。通过禁止开垦陡坡地范围划定工作的开展，贯彻执行水土保持等法律法规，履行地方人民政府的法定责任。划定陇川县禁止开垦陡坡地范围，为陇川县开展水土保持空间管控，落实禁止开垦陡坡地范围区域法律责任，筑牢国家西南生态安全屏障提供了数据支撑，明确陡坡地水土流失预防保护的重点区域，为后期科学合理规划水土保持措施，防治水土流失提供依据。

2.3.2 划定任务

根据《云南省禁止开垦陡坡地范围划定工作技术方案》，本次陇川县禁止开垦陡坡地划定工作以陇川县为单位，在充分利用国土三调2023年变更数据成果、全省水土流失动态监测成果及坡度分级等成果资料，采用内业判读和外业调查核实相结合的方式，确定禁止开垦陡坡地范围、面积、地类、界线及其他属性信息，并经陇川县人民政府批准后发布公告。

2.4 技术路线

本次陇川县禁止开垦陡坡地范围划定以陇川县为单位，以陇川县2023年国土变更调查成果数据和近期高精度卫星遥感影像数据为基础，提取陇川县国土变更调查成果中的林地、草地和裸土地小班，结合陇川县坡度分级情况，划定25°以上禁止开垦陡坡地范围。

2.5 工作流程

本次划定工作的 workflows 包括资料收集、禁止开垦坡度提取、内业划定禁止开垦陡坡地范围、外业调查、图斑边界修正、检查验收、成果制作、成果公示（告）8 个步骤：

第一步：资料收集

本次划定工作收集资料包括陇川县国土三调 2023 年变更成果矢量、城镇开发边界矢量、耕地保护红线矢量、永久基本农田保护边界矢量、生态保护红线矢量、有禁垦陡坡地要求的大中型水库周边汇水区域及饮用水水源一级保护区等特定区域矢量、高分辨率卫星影像（精度优于 2m）、数字高程模型（DEM）、水土流失动态监测成果等数据。

第二步：禁止开垦坡度提取

参照《区域水土流失动态监测技术规定（试行）》《国土调查坡度分级图制作技术规定》坡度计算及坡度分级技术要求，利用陇川县国土三调 2023 年变更成果数据集包含的坡度图图层，提取陇川县坡度级别为“5”，即坡度大于 25°的小斑。

第三步：内业划定禁止开垦陡坡地范围

（1）二十五度以上禁止开垦陡坡地范围

将第二步提取的坡度大于 25°的小斑与陇川县国土三调 2023 年变更调查成果数据提取的林地、草地和裸土地小斑进行叠加分析之相交，生成大于 25°禁止开垦坡度等级的小斑划定为禁止开垦陡坡地范围。

（2）二十五度以下禁止开垦陡坡地范围

对陇川县大中型水库周边汇水区域、饮用水水源一级保护区、河湖管理范围、特殊基岩母质、石漠化严重等区域有特定禁止开垦要求的，综合考虑特定要求，划定以上区域内禁止开垦陡坡地的范围。

（3）建立禁止开垦陡坡地范围数据库

基于提取的大于 25°禁止开垦陡坡地范围小斑，对小斑进行合并处理（将相邻且地类、所在村委相同的小斑进行合并处理），剔除小斑面积低于 5hm²的小斑，按照《云南省禁止开垦陡坡地范围划定工作技术方案》规定小斑属性数据库结构建立

陇川县禁止开垦陡坡地范围小班数据库。

第四步：外业调查

根据第三步形成的陇川县禁止开垦陡坡地范围小班数据库，对小斑进行现场调查核实，填写调查核实表，并分别征求各村委会及村小组的意见。

第五步：图斑边界修正

结合山脉、河流、地貌单元、植被等自然边界，以及相关外业复核举证资料及矢量数据边界，对禁止开垦陡坡地范围逐个图斑边界进行复核修订。

第六步：检查验收

对禁止开垦陡坡地范围初步成果进行全面自检自查，完善数据库，填写禁止开垦陡坡地范围划定质量验收表。并接受德宏州复查和云南省抽查。

第七步：成果制作

禁止开垦陡坡地范围划定经各级主管部门检查验收后，编制成果报告。同时，以村委会为公示单元，按技术标准制作禁止开垦陡坡地范围公示文本和图件。

第八步：成果上报

成果编制完成后，经陇川县、德宏州逐级提交至云南省水利厅。划定成果包括禁止开垦陡坡地范围现状数据库、外业调查核实表、成果报告、相关佐证材料等。

第九步：成果公示（告）

划定成果验收通过后，由陇川县水利局在陇川县及辖区各村委会对禁止开垦陡坡地范围划定面积、分布区域、范围等进行公示。公示期满无异议的，由陇川县水利局提请陇川县人民政府批准并发布公告。

3 禁止开垦陡坡地范围划定结果

3.1 划定范围

陇川县划定禁止开垦陡坡地范围为坡度在 25°以上尚未开垦为耕地的林地、草地和裸土地区域，和 25°及以下部分特定区域划定为禁止开垦陡坡地的范围。

3.2 划定方法及过程

3.2.1 资料收集与整理

(一) 资料收集

根据《云南省禁止开垦陡坡地范围划定工作技术方案》，本次划定工作收集了陇川县自然资源、水利、林草、农业农村等部门的相关资料，收集资料详见下表。

表 3-1 陇川县禁止开垦陡坡地范围划定资料收集清单

序号	单位名称	所提供的资料	备注
1	陇川县自然资源局	国土三调 2023 年变更成果数据（包括行政区边界、乡镇边界、地类图斑、坡度分级图）、城镇开发边界、耕地保护红线、永久基本农田、生态红线国土空间规划、后备耕地、村庄建设规划。以及已划定为禁止开垦的范围。	shp 格式
2	陇川县林业和草原局	林地、草地、湿地对接融合数据、石漠化普查数据（风化及石漠化严重区矢量边界数据）。以及已划定为禁止开垦的范围。	shp 格式
3	陇川县水利局	水资源调查成果数据及资料（河湖管理范围等特定区域矢量边界数据）。	shp 格式
4	陇川县统计局	2023 年陇川县统计年鉴（地理位置、土壤、气候、水文和自然灾害、社会经济情况等资料）。	纸质版
5	陇川县农业农村局	土地确权矢量图斑及已禁止开垦范围	shp 格式

(二) 资料整理

对收集数据的完整性、数据坐标一致性等进行检查。不一致重新收集，直至数据满足工作要求。本次划定工作采用 CGCS2000 国家大地坐标系、1985 国家高程基准，地理坐标格式与陇川县国土三调 2023 年变更数据一致。

3.2.2 禁止开垦陡坡地范围初步划定

初步划定工作主要 GIS 软件，以第三次土地调查数据 2023 年变更数据及其坡度分级数据为基础，内业初步划定了陇川县禁止开垦陡坡地范围，以图斑为最小单

位。内业划定主要为以下几个步骤。

1. 提取林地、草地、裸土地范围。

(1) 提取地类图斑中林地、草地、裸土地三个地类。其中林地包括乔木林地、其他林地、灌丛沼泽、灌木林地、竹林地；草地包括其他草地、天然牧草地、沼泽草地。

(2) 地类融合。按林地、草地、裸土地三个地类融合，并拆分多部件（同一条属性表对应多个图斑的现象），提取出林地、草地、裸土地图斑。



图 3-1 陇川县林地、草地、裸土地分布图

2. 提取坡度大于 25°范围。

根据第三次全国国土调查技术规程,提取坡度分级图(PDT)中坡度级别等于“5”图斑,即坡度大于 25°的图斑。

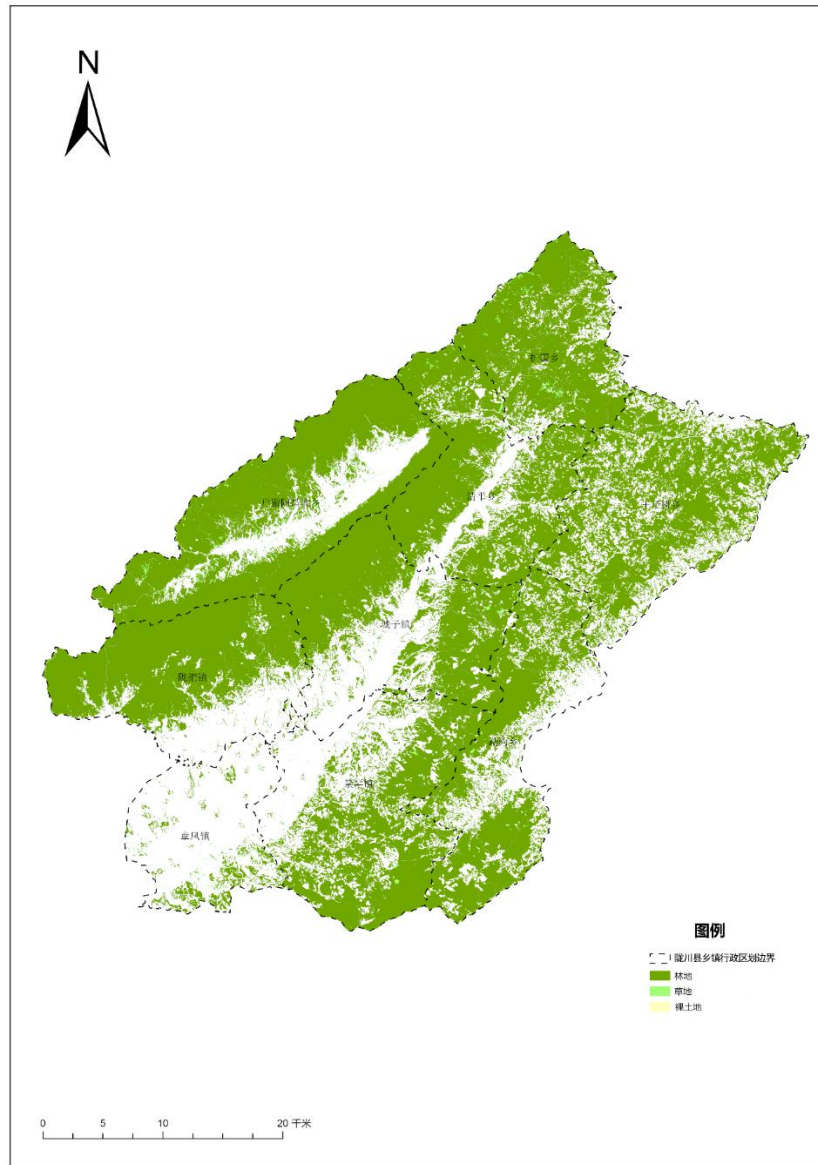

图 3-2 陇川县坡度分级图

3. 提取坡度大于 25°林地、草地、裸土地范围。

叠加分析提取出的地类和坡度大于 25°图斑，得到坡度大于 25°的林地、草地、裸土地范围。

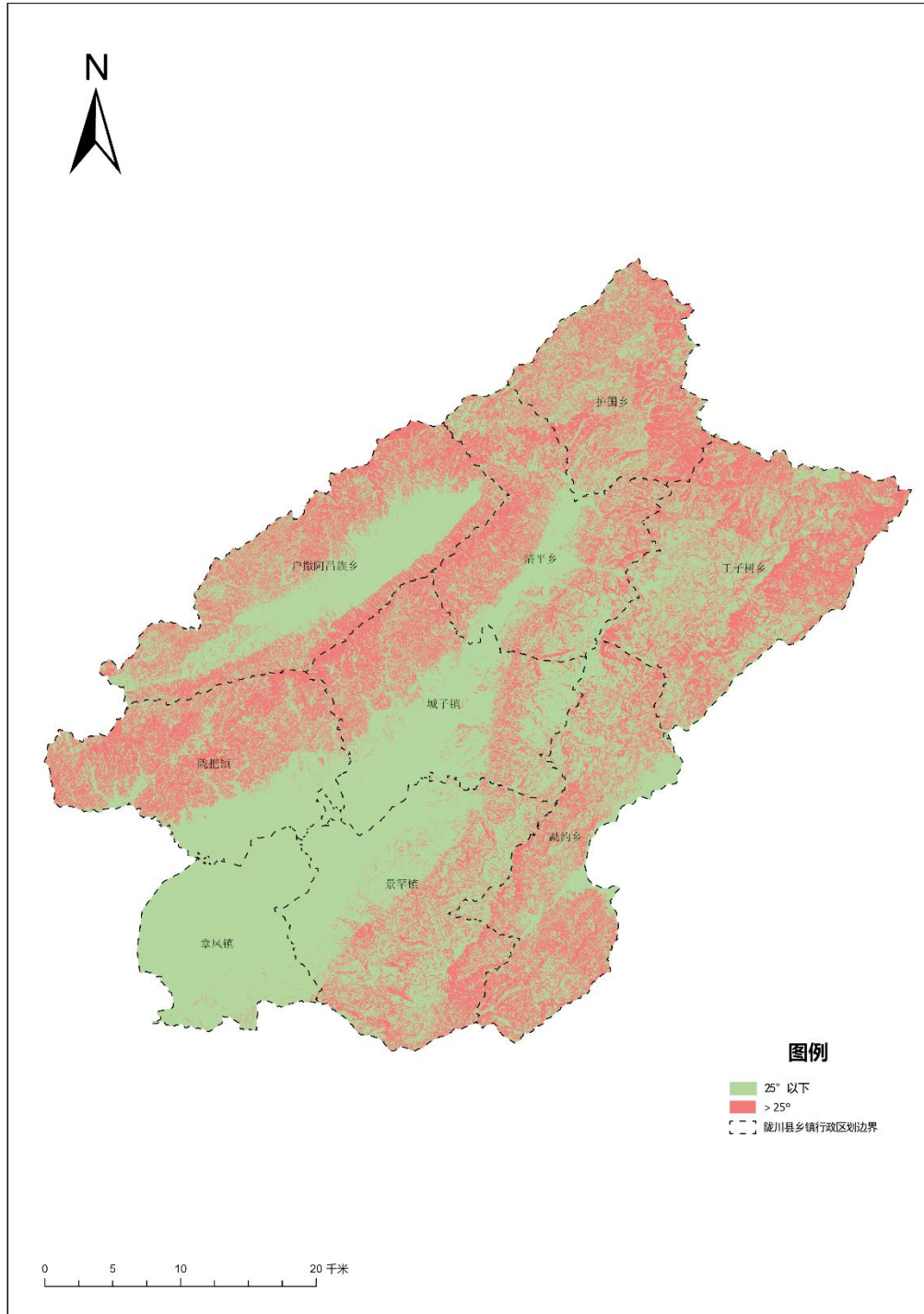

图 3-3 陇川县坡度大于 25°林地、草地、裸土地分布图

表 3-2 内业划定禁止开垦陡坡地初步范围统计表

陇川县禁止开垦陡坡地范围统计表							
行政区域		国土总面积	林、草、裸土地面积合计	禁止开垦陡坡地划定范围面积(须填写)	禁止开垦陡坡地划定范围面积占国土面积比例	禁止开垦陡坡地划定范围面积占林草裸面积比例	禁止开垦陡坡地划定范围内生态红线面积占县生态保护红线面积比例
名称	代码	(公顷)	(公顷)	(公顷)	(%)	(%)	(%)
陇川县	533124	187270.59	118687.29	41171.07	21.98%	34.69%	44.85%

3.2.3 禁止开垦陡坡地初步范围修正

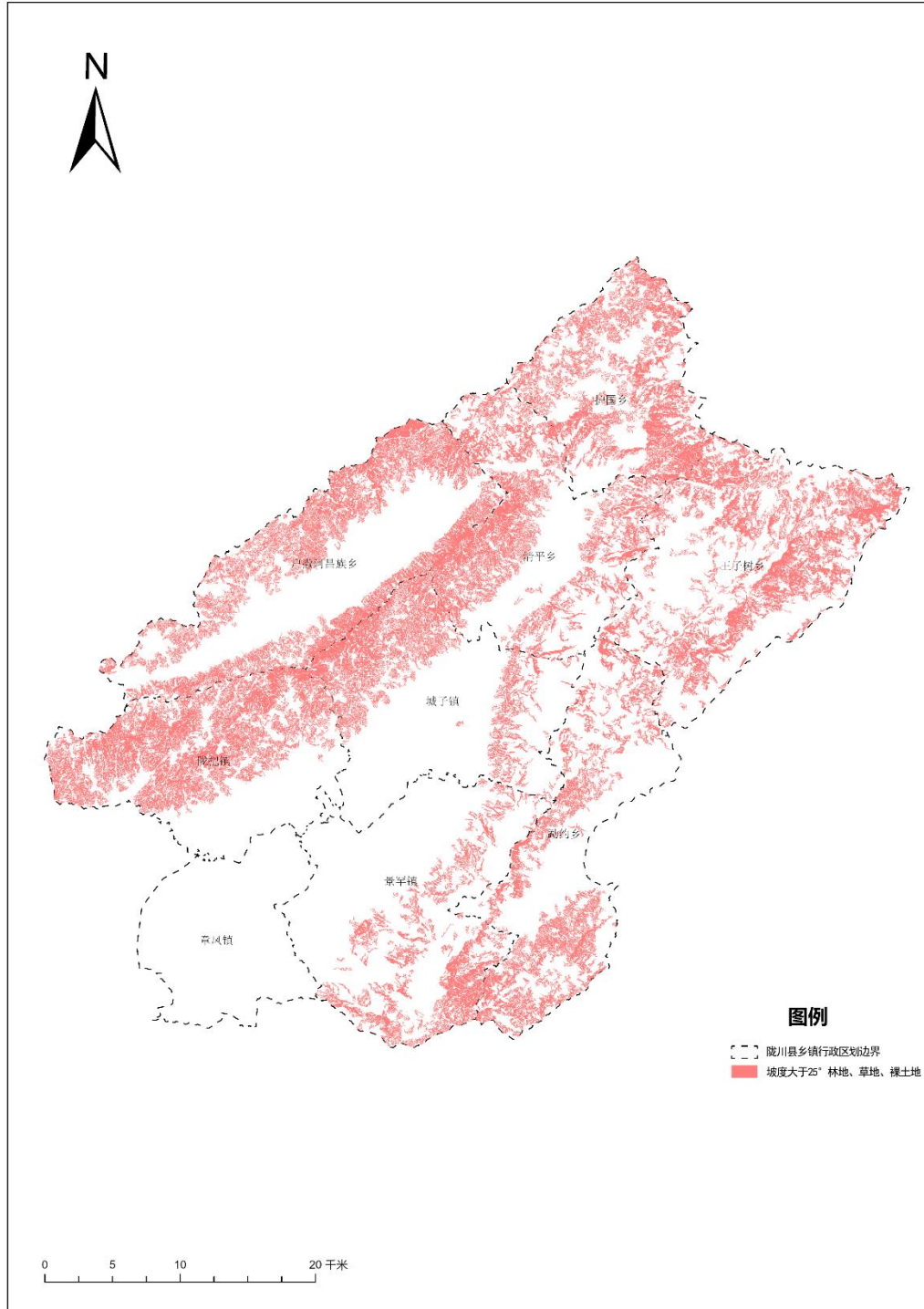
3.2.3.1 复核各部门资料

为避免陇川县禁止开垦陡坡地范围与城镇建设、交通规划及农业发展空间等产生矛盾，复核扣减陇川县禁止开垦陡坡地划定初步范围中占陇川县永久基本农田保护红线、耕地保护红线、城镇开发边界、后备耕地、国土空间规划、村庄建设规划、土地确权等范围。详见陇川县扣减后禁止开垦陡坡地初步范围图。



图 3-5 陇川县扣减后禁止开垦陡坡地初步范围图

3.2.3.2 外业复核

为保障划定范围科学合理，结合讨论会各单位的相关意见，于2024年9-10月期间对各县初步划定的禁止开垦陡坡地范围进行复核和典型调查工作。按照《水利部办公厅关于印发水土保持重点区域划定技术指南的通知》（办水保〔2024〕2号）、《云南省水利厅关于印发水土保持重点区域划定技术方案的通知》（云水保〔2024〕12号）要求，抽取内业初步划定的禁止开垦陡坡地范围图斑的3%（不低于）进行现场复核。外业复核工作采用两种方式开展，一种为随机抽选村庄，去村民委员会，跟熟悉村情村貌的村干部对照高清影像进行复核，同时就本项工作与一线村民委员会工作人员进行了交流，听取了他们的意见；另一种抽取典型图斑借用无人机、相机等工具进行现场复核。

根据《云南省禁止开垦陡坡地范围划定工作技术方案》要求，陇川县水利局负责同志牵头对陇川县禁止开垦陡坡地初步划定范围图斑开展外业复核，外业复核分两个阶段进行，2024年9-10月对陇川县禁止开垦陡坡地初步划定范围抽取不低于总图斑3%的图斑共计32个进行外业调查核实。2025年6月对陇川县禁止开垦陡坡地初步划定范围余下的97%图斑开展外业复核。小班调查核实统计表详见附表4。外业复核主要按照乡镇分区，跟各乡镇下辖村委熟悉村情村貌的村干部对照高清影像进行复核，同时就禁止开垦陡坡地范围划定工作与一线村民委员会工作人员进行了交流，听取了他们的意见建议，针对讨论后仍存在疑问图斑，现场调查复核，并运用了无人机技术进行辅助调查和现场拍照。最后形成一致意见，填写核实表，请图斑所在村小组、村委会负责人员进行逐级核实签字确认后修订图斑。

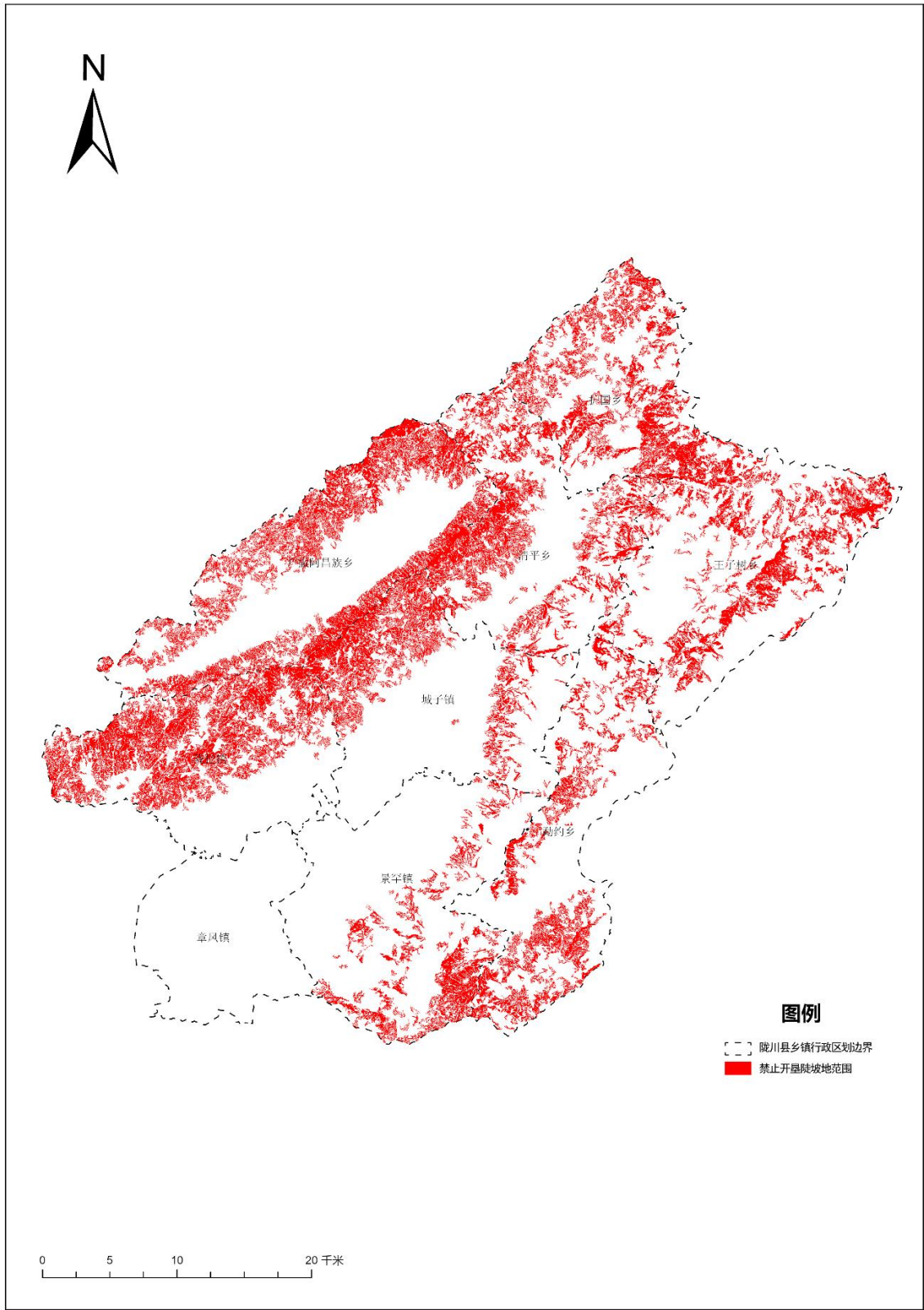
通过外业复核发现存在的主要问题如下：

- （1）部分图斑存在已被开垦，或者已经不是林地、草地的区域；
- （2）部分图斑与已建设重要生产建设项目用地范围存在矛盾，如公墓修建、项目施工地、弃渣场等。

现场复核工作照片如下：



图斑编号：1055、1037

现场工作及与乡镇、村委工作人员讨论复核照片如下：



现状图斑复核及召开工作会议

3.2.3.3 修正图斑

根据禁止开垦陡坡地范围划定落地准确，边界清晰的原则要求，结合地形地物特征，统筹考虑自然生态整体性，结合山脉、河流、地貌单元、植被等自然边界，以及复核讨论结果、相关举证资料矢量数据边界，对禁止开垦陡坡地范围逐个图斑边界进行复核修订。

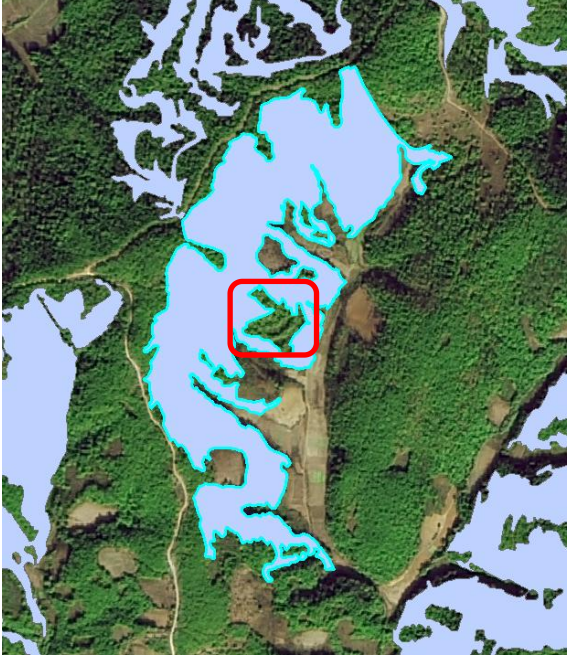
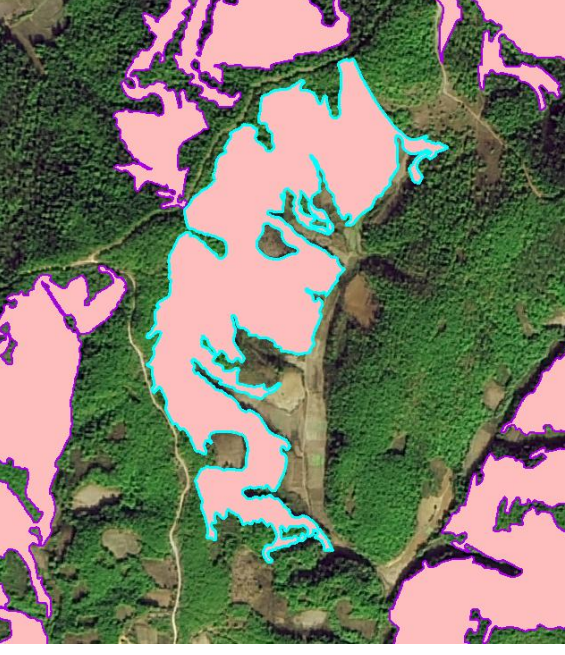

(1) 填补由于坡度 $\leq 25^\circ$ 造成的面积的孔洞，填补孔洞面积占图斑面积比例 $< 20\%$ 的孔洞。

填补前	填补后
-----	-----

	
<p>图斑内存在多处孔洞</p>	<p>填补由于坡度$<25^\circ$造成的面积的孔洞，保留由于地类造成的孔洞</p>

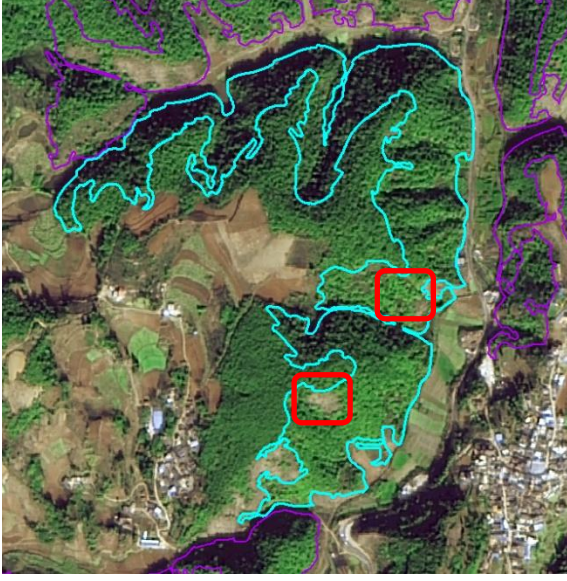
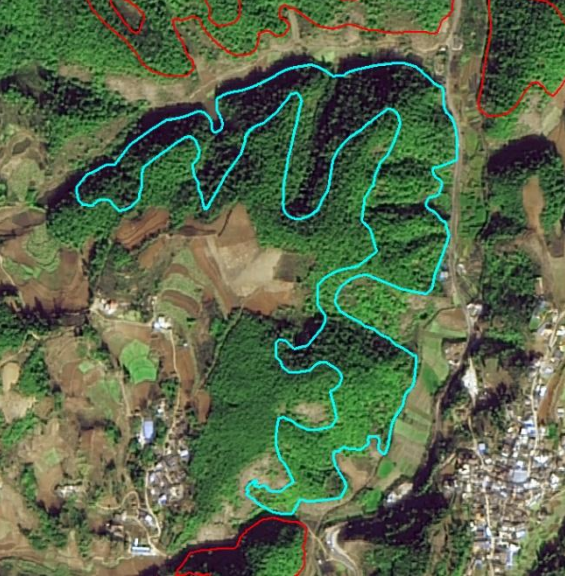
(2) 结合复核讨论，修正划定范围图斑。修改抠出现状为耕地、园地、在建项目范围等不适宜划定为禁垦区范围的图斑边界。

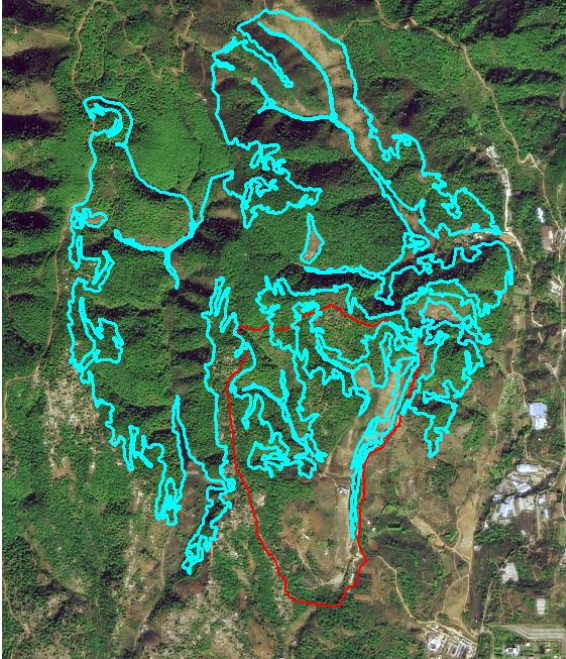
<p style="text-align: center;">修正前</p>	<p style="text-align: center;">修正后</p>
	
<p>涉及现状耕地</p>	<p>抠出现状为耕地部分范围</p>

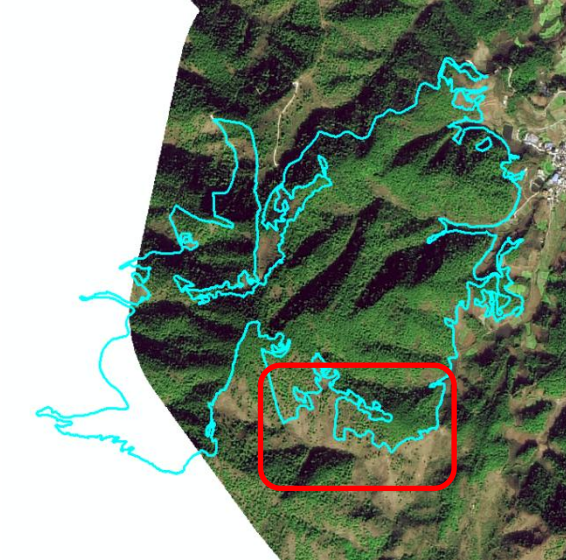
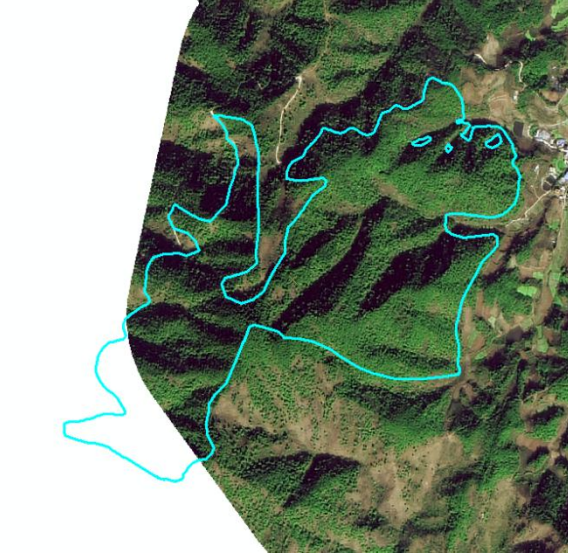
	
<p>中南部分涉及正在建设公墓项目范围, 红色范围为公墓项目规划矢量范围</p>	<p>抠出公墓项目建设范围</p>
	
<p>东南部分涉及果园地</p>	<p>抠出果园地范围</p>

(3) 根据最新卫星影像图复核修正图斑。一是修正由于地形破碎造成的图斑尾状分布不协调图斑；二是禁垦区边界与耕地、居民点、道路等区域接壤时考虑卫星影像分辨率影响预留一定缓冲区。

修正前	修正后
-----	-----

<p>图斑边界有多处由于坡度小于或等于 25°未划定为禁垦区范围支毛沟</p>	<p>靠近水库周库等特殊区域周边的沟道划入禁垦区范围，其他区域根据影像划入或抠出</p>
<p>图斑西侧靠近居民点和耕地</p>	<p>西侧建立一定缓冲</p>

(4) 检查拓扑是否正确。修改完善禁垦区范围图斑后，检查成果是否存在多部件、图斑重叠等。如有拓扑错误，修改至检查无误。

3.2.4 禁止开垦陡坡地范围数据库构建

基于 GIS 软件属性数据库，对修正、拓扑正确图斑按照《云南省禁止开垦陡坡地范围划定工作技术方案》建立陇川县禁止开垦陡坡地范围属性数据库。

表 3-3 陇川县禁止开垦陡坡地范围小班属性数据库结构表

序号	字段名称	字段标识	类型	长度	计量单位
1	小班编号	TBBH	字符串型	6	
2	省	SHENG	字符串型	20	
3	州(市)	SHI	字符串型	30	
4	县(市、区)	XIAN	字符串型	30	
5	乡(镇、街道)	XIANG	字符串型	30	
6	县行政区代码	XQBM	字符串型	10	
7	坡度级别	PDJB	字符串型	30	
8	土地利用类型	DL	字符串型	30	
9	面积	MJ	双精度	保留 2 位小数位	hm ²
10	行政村(居、社区)	CUN	字符串型	20	简称
11	原小班编码	YTB_BM	字符串型	6	
12	调查人员	DC_RY	文本型	50	
13	调查日期	DC_RQ	字符串型	50	
14	备注	BZ	字符串型	30	

字段名	别名	数据类型	<input checked="" type="checkbox"/> 允许空值	<input type="checkbox"/> 高亮显示	数字格式	默认	精度	比例	长度
TBBH	TBBH	文本	<input type="checkbox"/>	<input type="checkbox"/>			0	0	6
SHENG	SHENG	文本	<input type="checkbox"/>	<input type="checkbox"/>			0	0	20
SHI	SHI	文本	<input type="checkbox"/>	<input type="checkbox"/>			0	0	30
XIAN	XIAN	文本	<input type="checkbox"/>	<input type="checkbox"/>			0	0	30
XIANG	XIANG	文本	<input type="checkbox"/>	<input type="checkbox"/>			0	0	30
XQBM	XQBM	文本	<input type="checkbox"/>	<input type="checkbox"/>			0	0	10
PDJB	PDJB	文本	<input type="checkbox"/>	<input type="checkbox"/>			0	0	30
DL	DL	文本	<input type="checkbox"/>	<input type="checkbox"/>			0	0	30
MJ	MJ	双精度	<input type="checkbox"/>	<input type="checkbox"/>	数值		0	0	
CUN	CUN	文本	<input type="checkbox"/>	<input type="checkbox"/>			0	0	20
YTB_BM	YTB_BM	文本	<input type="checkbox"/>	<input type="checkbox"/>			0	0	6
DC_RY	DC_RY	文本	<input type="checkbox"/>	<input type="checkbox"/>			0	0	50
DC_RQ	DC_RQ	文本	<input type="checkbox"/>	<input type="checkbox"/>			0	0	30
BZ	BZ	文本	<input type="checkbox"/>	<input type="checkbox"/>			0	0	50

图 3-6 陇川县禁止开垦陡坡地范围小斑属性数据库

3.2.5 数据库完善

根据外业调查核实结果，对存在问题的小斑进行修正及属性修改，完善小斑数据库。划定的禁止开垦陡坡地地理坐标系为 China Geodetic Coordinate System 2000，投影坐标系为 CGCS2000 3 Degree GK Zone 34，属性数据库命名为 LCX_JKDPDFW。属性表字段包括图斑编号、省、州（市）、县（市、区）、乡（镇、街道）、县行政区划代码、坡度分级、土地利用类型、面积、行政村（居、社区）、原图斑编码、调查人员、调查日期和备注等基本信息。经过自查自检，数据库字段齐全，填写准确，拓扑检查无错误。

3.2.6 成果整编

根据《云南省禁止开垦陡坡地范围划定工作技术方案》，编制陇川县禁止开垦陡坡地范围划定成果文件，成果文件主要包括数据库、成果报告、附图和附表。

（1）数据库：陇川县禁止开垦陡坡地小斑数据库（LCX_JKDPDFW）。

（2）成果报告：《陇川县禁止开垦陡坡地范围划定报告》。

（3）附图：主要包括陇川县禁止开垦坡度分布图、陇川县林地、草地、裸土地分布图、陇川县禁止开垦陡坡地范围分布图。

（4）附表：主要包括陇川县禁止开垦坡度表、陇川县林地、草地、裸土地统计表、陇川县禁止开垦陡坡地范围统计表、陇川县禁止开垦陡坡地范围小斑调查核实统计表。

3.3 划定成果

3.3.1 总体情况

陇川县共划定禁止开垦陡坡地面积 41169.81hm²、小斑数 1090 个，涉及陇川县 8 个乡镇 67 个行政村、国有林及自然保护区。涉及林地面积 41169.81hm²、小斑数 1090 个，不涉及草地及裸土地。陇川县禁止开垦陡坡地划定范围如图 3-7，陇川县禁止开垦陡坡地面积统计详见表 3-4，禁止开垦坡度分级统计详见表 3-6。



图 3-7 陇川县禁止开垦陡坡地划定范围图

表 3-4 陇川县禁止开垦陡坡地面积统计表

陇川县禁止开垦陡坡地范围统计表							
行政区域		国土总面积	林、草、裸土地面积合计	禁止开垦陡坡地划定范围面积(须填写)	禁止开垦陡坡地划定范围面积占国土面积比例	禁止开垦陡坡地划定范围面积占林草裸面积比例	禁止开垦陡坡地划定范围内生态红线面积占县生态保护红线面积比例
名称	代码	(公顷)	(公顷)	(公顷)	(%)	(%)	(%)
陇川县	533124	187270.59	118687.29	41169.81	21.98%	34.69%	44.85%

表 3-5 陇川县禁止开垦陡坡地涉及乡镇面积统计表

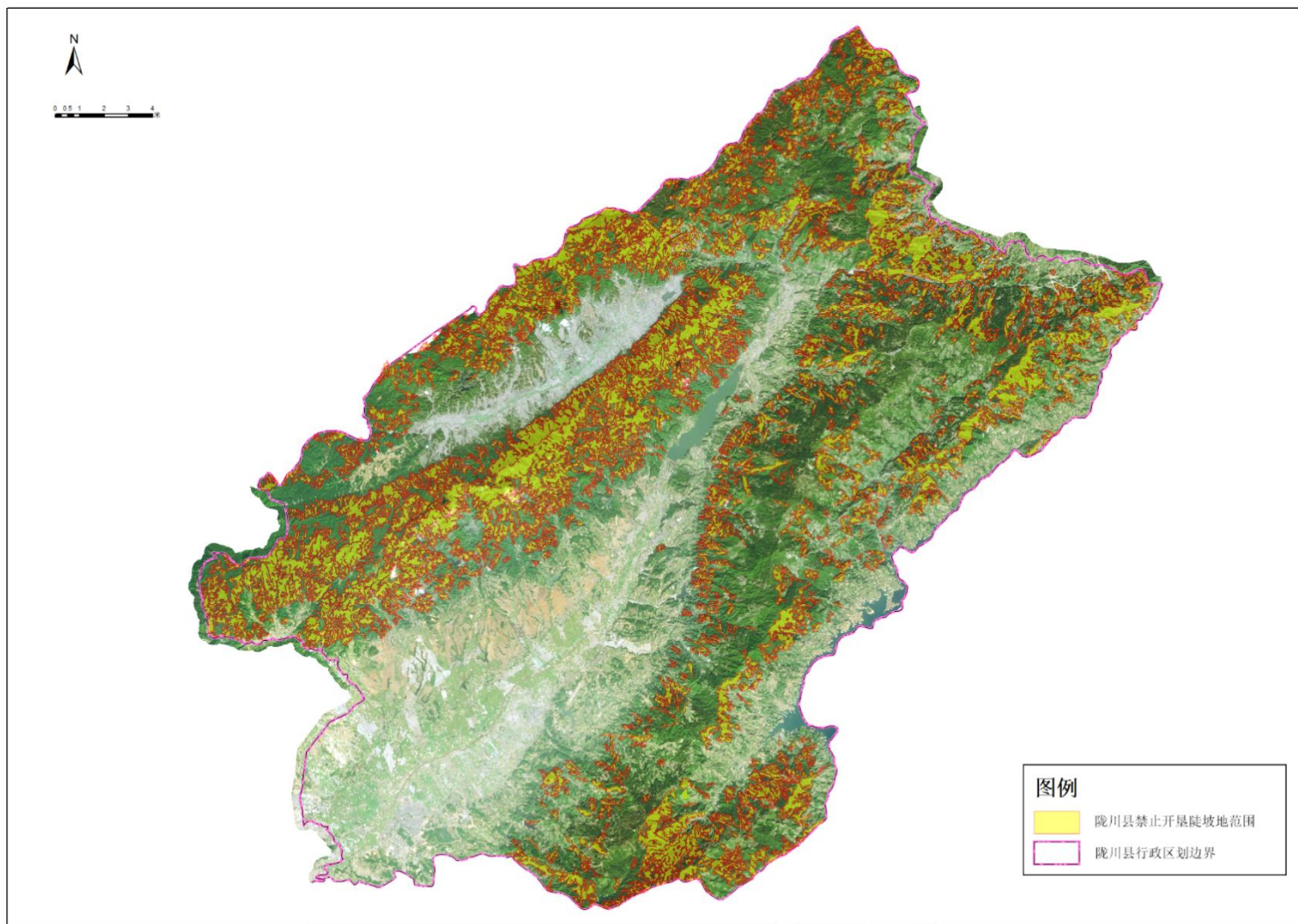
序号	乡镇名称	禁止开垦陡坡地面积 (hm ²)	国土面积 (hm ²)	备注
1	城子镇	4233.70	21654.31	
2	户撒阿昌族乡	7583.56	25617.00	
3	护国乡	4592.32	15714.49	
4	景罕镇	2873.53	24939.98	
5	陇把镇	7090.50	20411.43	
6	勐约乡	3990.14	19941.05	
7	清平乡	5289.33	19997.33	
8	王子树乡	5517.99	25656.17	
9	章凤镇	/	13391.14	

表 3-6 陇川县陡坡度分级统计表

序号	乡镇名称	国土面积 (hm ²)	坡度分级面积 (hm ²)	
			≥坡度 (25°) 面积	<坡度 (25°) 面积
1	章凤镇	13391.14	85.89	13305.25
2	城子镇	21654.31	6188.21	15466.10
3	户撒阿昌族乡	25617	10158.83	15458.17
4	护国乡	15714.49	8323.49	7391.00
5	景罕镇	24939.98	6637.15	18302.83
6	陇把镇	20411.43	8767.40	11644.03
7	勐约乡	19941.05	8701.64	11239.41
8	清平乡	19997.33	8619.37	11377.96
9	王子树乡	25656.17	12503.76	13152.41

3.3.2 空间分布情况

3.3.2.1 城子镇

城子镇共划定禁止开垦陡坡地面积 4233.71hm²，占区禁止开垦陡坡地面积

10.28%；小班数 132 个，占区禁止开垦陡坡地小班总数 12.11%；涉及下辖 7 个行政村及 1 个国有林。城子镇划定禁止开垦陡坡地范围如图。



图 3-8 城子镇禁止开垦陡坡地划定范围示意图

表 3-7 城子镇禁止开垦陡坡地划定统计表

行政村名	禁止开垦面积 (hm ²)	小班数
合计	4233.71	132
巴达村委会	228.86	13
城子社区	11.10	1
城子镇国有林	1733.30	1
曼冒村委会	400.30	22
磨水村委会	560.35	12
撒定村委会	189.80	20
新寨村委会	628.03	21
扎多村委会	481.96	16

3.3.2.2 景罕镇

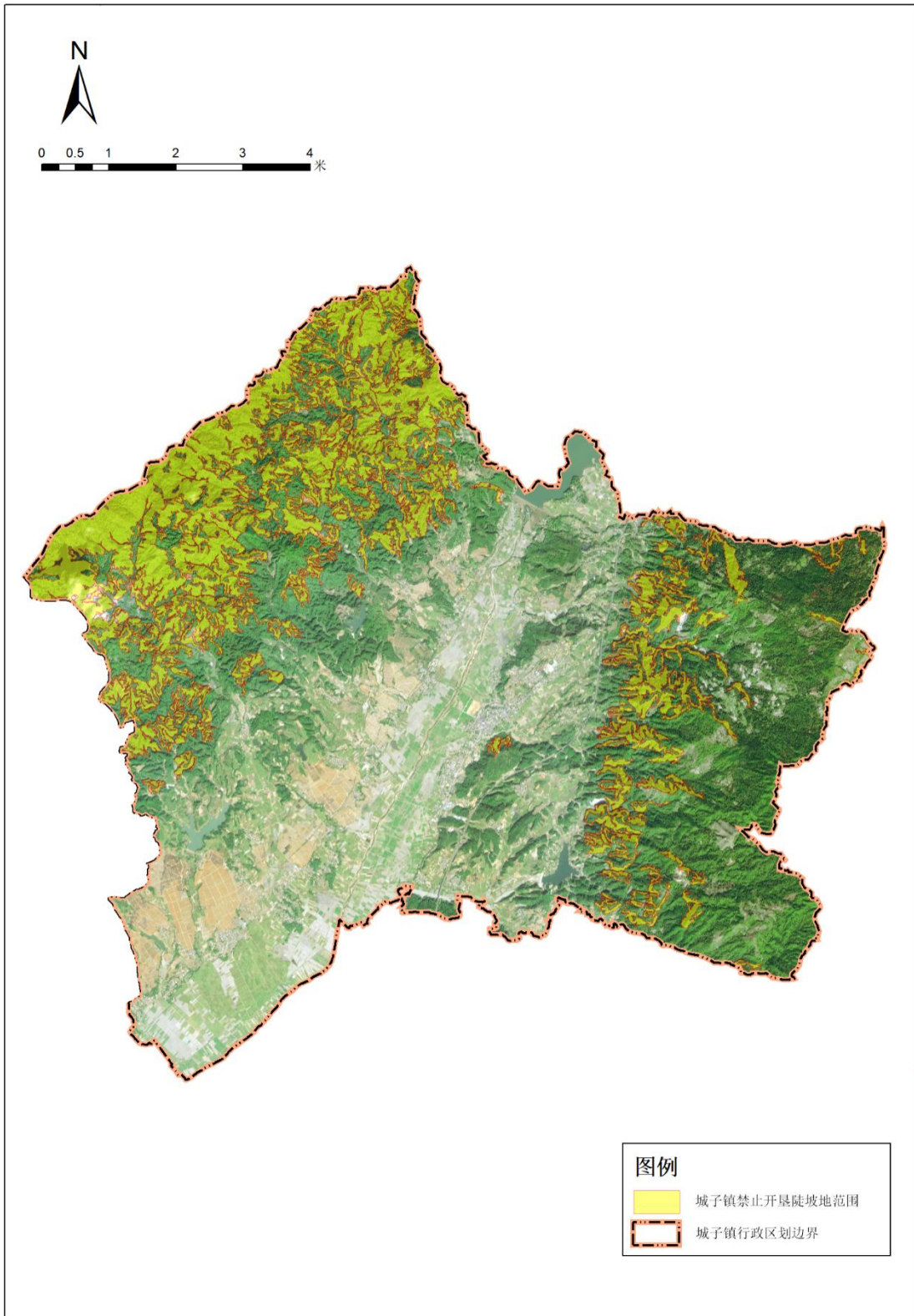
景罕镇共划定禁止开垦陡坡地面积 2873.54hm²，占区禁止开垦陡坡地面积 6.98%；小班数 147 个，占区禁止开垦陡坡地小班总数 13.49%；涉及 6 个行政村和 1 个国有林。景罕镇划定禁止开垦陡坡地范围如图。



图 3-9 景罕镇禁止开垦陡坡地划定范围示意图

表 3-8 景罕镇禁止开垦陡坡地划定统计表

行政村名	禁止开垦面积 (hm ²)	小班数
合计	2873.54	147
景罕镇国有林	1927.21	69
曼面村委会	249.49	22
广帕村委会	222.90	20
曼软村委会	220.35	15
广宋村委会	204.13	14
罕等村委会	47.67	5
景罕村委会	1.78	2

3.3.2.3 勐约乡

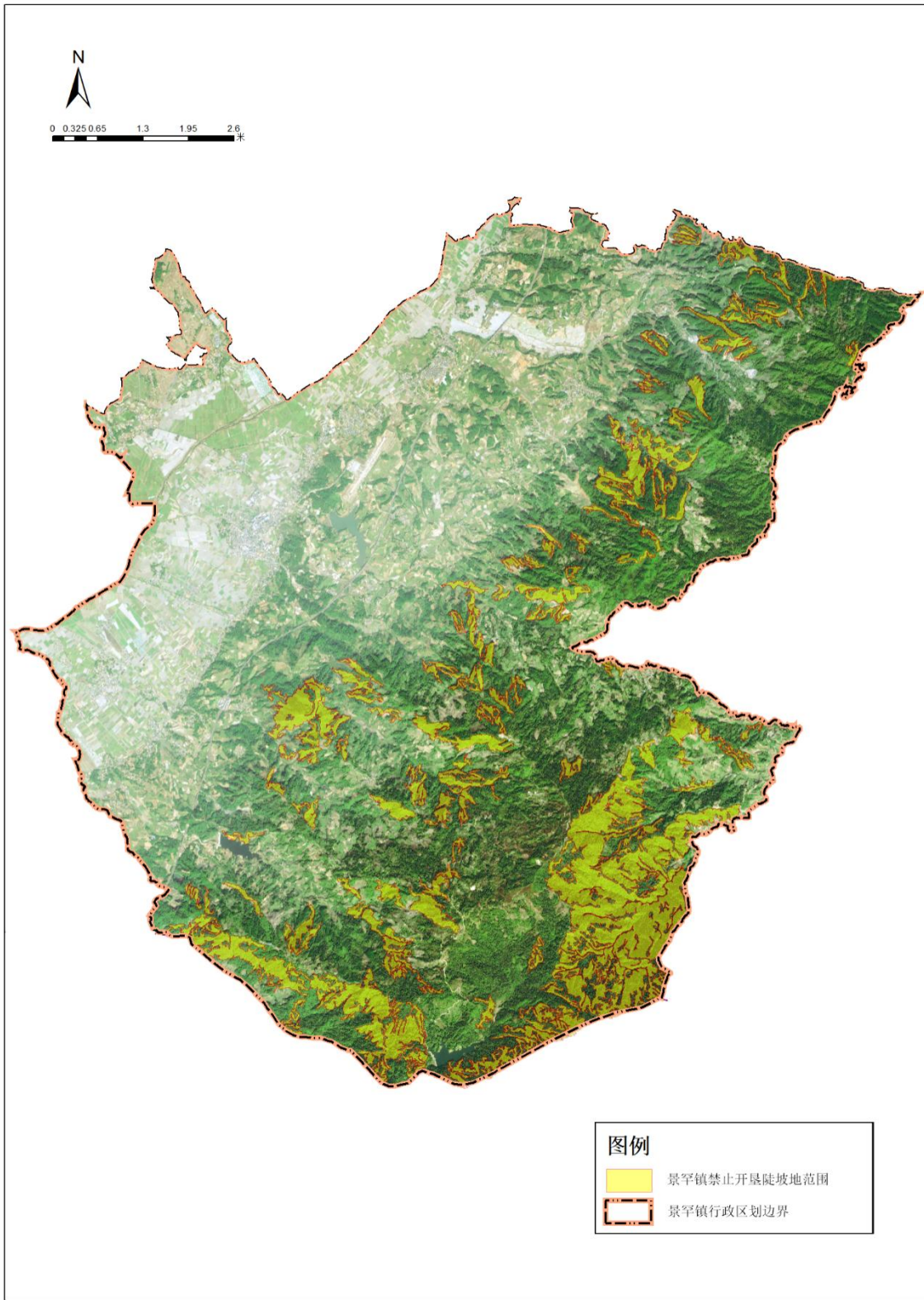
勐约乡共划定禁止开垦陡坡地面积 3990.14hm²，占区禁止开垦陡坡地面积 9.69%；小班数 157 个，占区禁止开垦陡坡地小班总数 14.40%；涉及 5 个行政村和 1 个国有林。勐约乡划定禁止开垦陡坡地范围如图。



图 3-10 勐约乡禁止开垦陡坡地划定范围示意图

表 3-9 勐约乡禁止开垦陡坡地划定情况统计表

行政村名	禁止开垦面积 (hm ²)	小班数
合计	3990.14	157
邦中村委会	1460.88	53
瓦慕村委会	658.02	35
邦瓦村委会	658.99	27
勐约乡国有林	590.66	26
营盘村委会	333.57	10
广瓦村委会	288.02	6

3.3.2.4 陇把镇

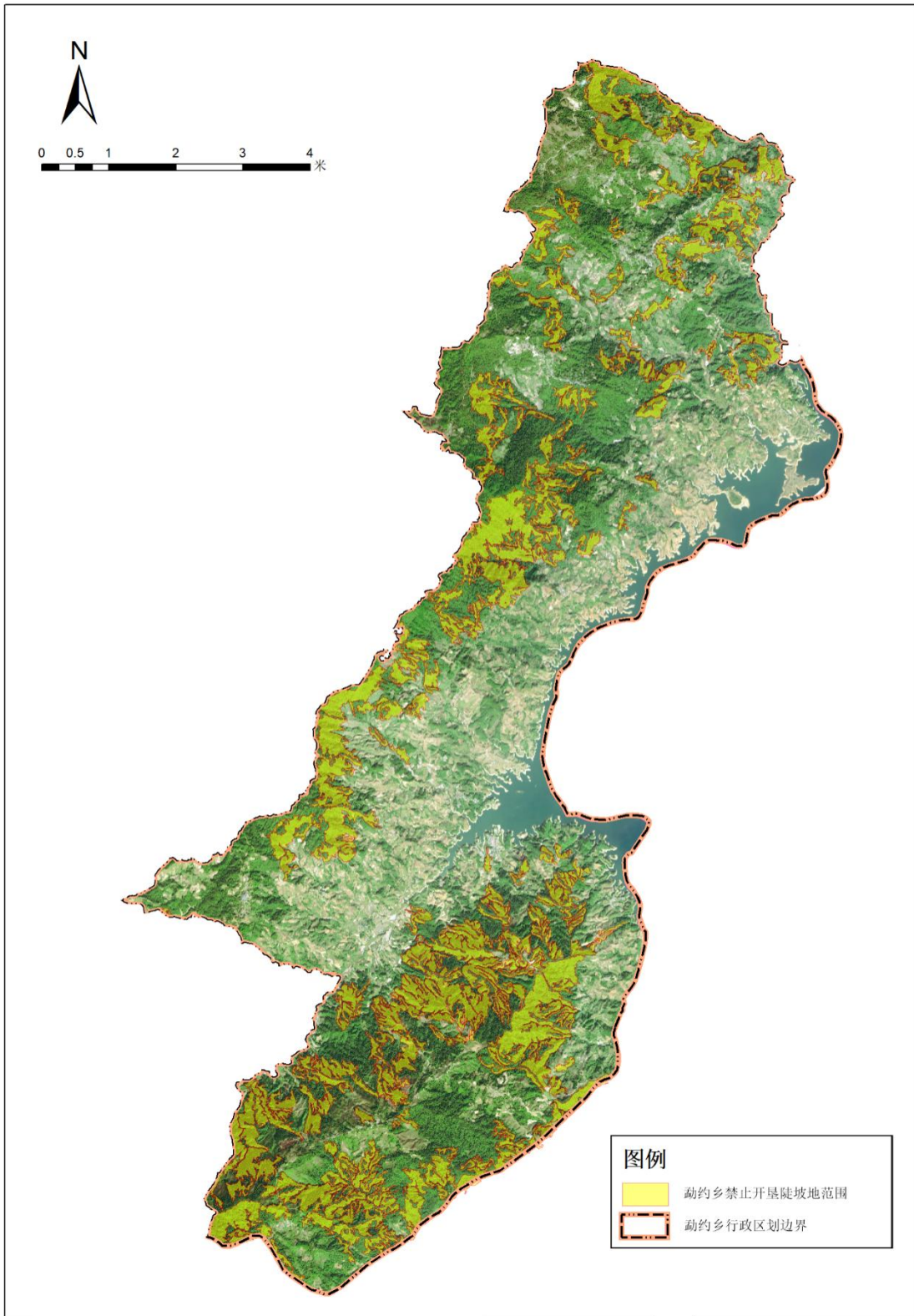
陇把镇共划定禁止开垦陡坡地面积 7090.50hm²，占区禁止开垦陡坡地面积 17.22%；小班数 162 个，占区禁止开垦陡坡地小班总数 14.86%；涉及下辖 5 个行政村 1 个国有林 1 个自然保护区。陇把镇划定禁止开垦陡坡地范围如图。



图 3-11 陇把镇禁止开垦陡坡地划定范围示意图

表 3-10 陇把镇禁止开垦陡坡地划定情况统计表

行政村名	禁止开垦面积 (hm ²)	小班数
合计	7090.50	162
邦外村委会	1307.20492646729	38
户岛村委会	703.985249622674	25
陇把镇铜壁关自然保护区	2011.43477604984	23
陇把镇国有林	1383.65115846922	22
邦湾村委会	636.840015786351	20
龙安村委会	569.8339806482	17
吕良村委会	477.54997685302	17

3.3.2.5 清平乡

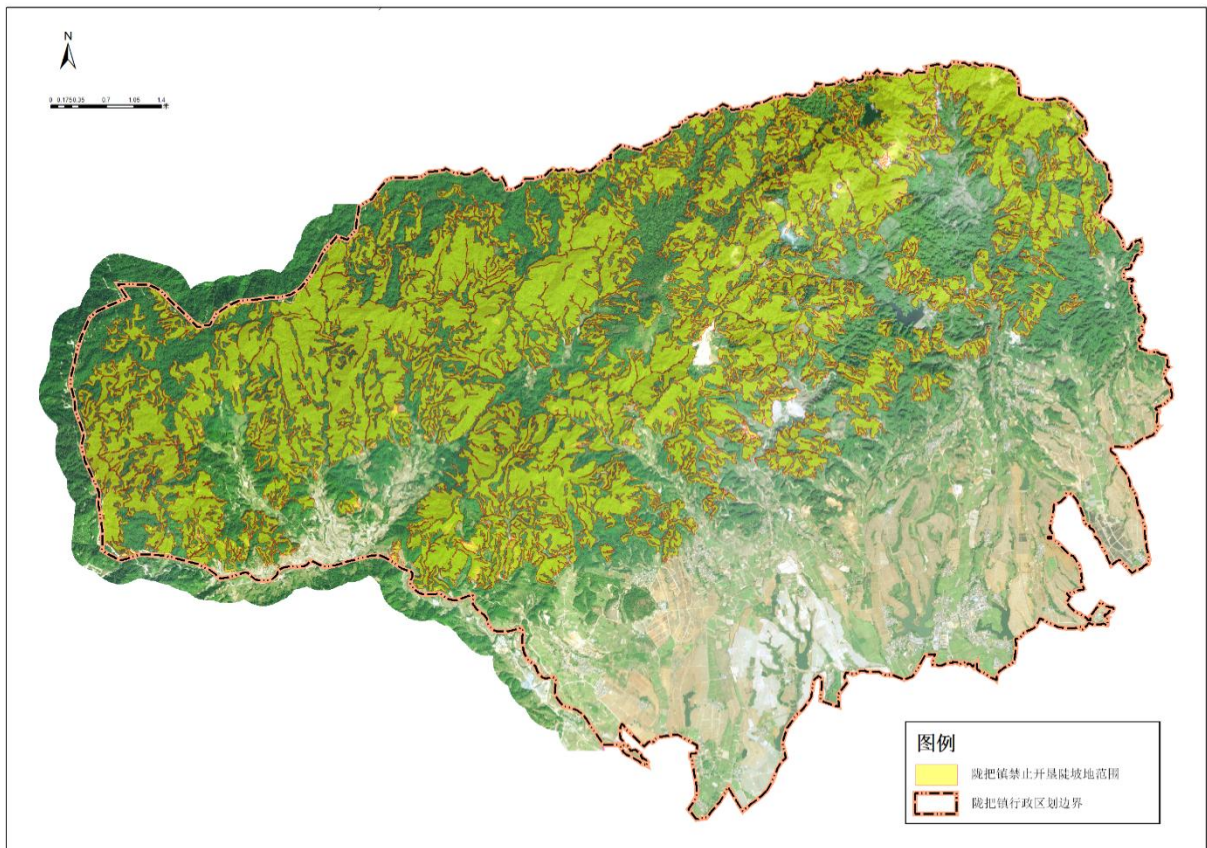
清平乡共划定禁止开垦陡坡地面积 5289.33hm²，占区禁止开垦陡坡地面积 12.85%；小班数 173 个，占区禁止开垦陡坡地小班总数 15.87%；涉及下辖 9 个行政村 1 个国有林。清平乡划定禁止开垦陡坡地范围如图。



图 3-12 清平乡禁止开垦陡坡地划定范围示意图

表 3-11 清平乡禁止开垦陡坡地划定情况统计表

行政村名	禁止开垦面积 (hm ²)	小班数
合计	5289.33	173
清平乡国有林	1527.23	30
赵家寨村委会	495.88	24
广外村委会	397.19	21
郑家寨村委会	388.02	21
新山村委会	335.19	19
弄龙村委会	467.75	17
广岭村委会	670.54	15
大场村委会	300.82	14
清平村委会	456.46	10
六昆村委会	250.25	2

3.3.2.6 户撒阿昌族乡

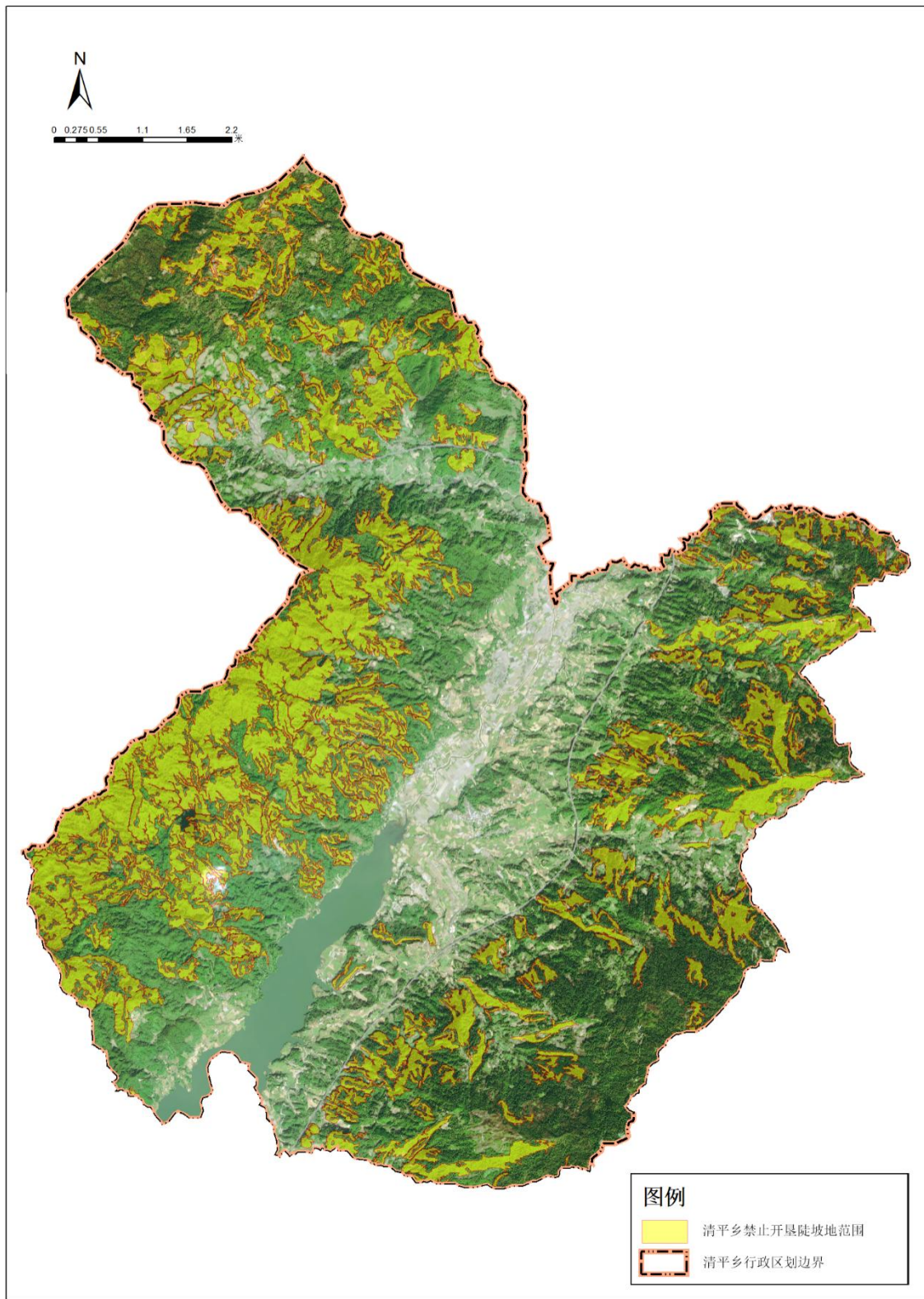
户撒阿昌族乡共划定禁止开垦陡坡地面积 7583.56 hm²，占区禁止开垦陡坡地面积 18.42%；小班数 205 个，占区禁止开垦陡坡地小班总数 18.81%；涉及下辖 10 个行政村 1 个国有林。户撒阿昌族乡划定禁止开垦陡坡地范围如图。



图 3-13 户撒阿昌族乡禁止开垦陡坡地划定范围示意图

表 3-12 户撒阿昌族乡禁止开垦陡坡地划定情况统计表

行政村名	禁止开垦面积 (hm ²)	小班数
合计	7583.56	205
保平村委会	354.01	12
户撒阿昌族乡国有林	2660.20	73
户早村委会	242.16	4
腊撒村委会	484.59	32
朗光村委会	949.65	17
隆光村委会	442.06	7
曼棒村委会	381.31	9
曼炳村委会	258.49	14
明社村委会	640.77	5
潘乐村委会	514.68	2
平山村委会	383.32	21
项姐村委会	272.31	9

3.3.2.7 护国乡

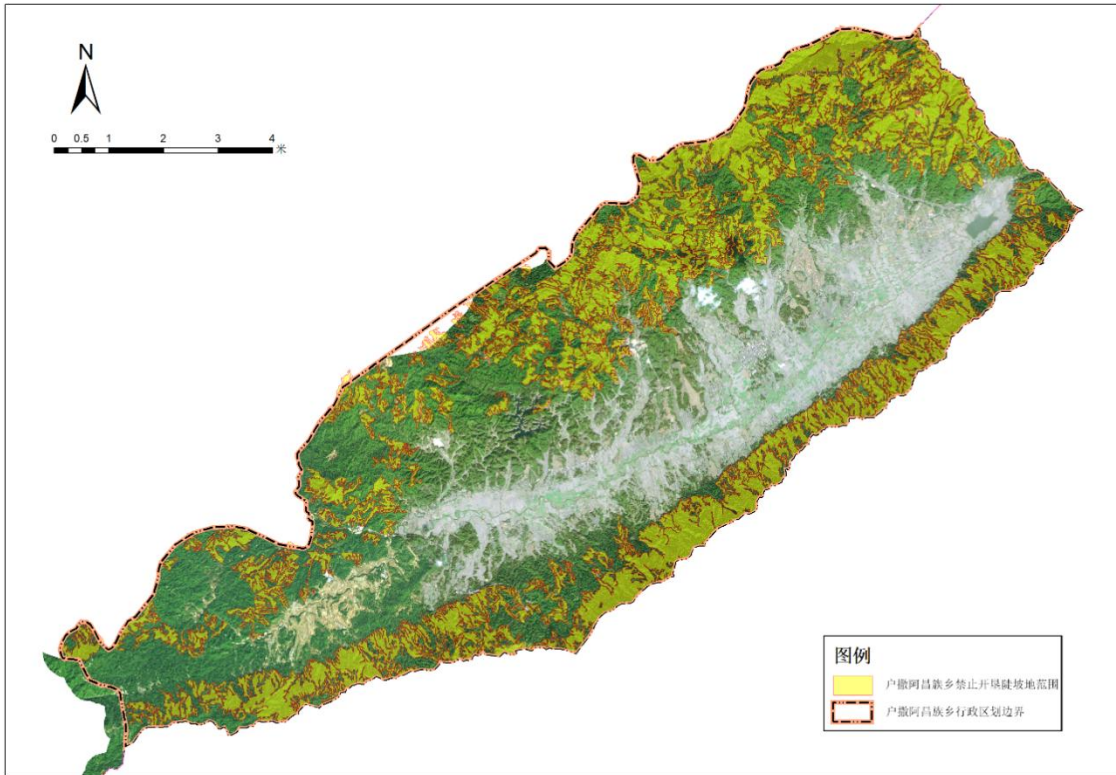
护国乡共划定禁止开垦陡坡地面积 4592.32hm²，占区禁止开垦陡坡地面积 11.15%；小班数 213 个，占区禁止开垦陡坡地小班总数 19.54%；涉及下辖 6 个行政村 1 个国有林。护国乡划定禁止开垦陡坡地范围如图。



图 3-14 护国乡禁止开垦陡坡地划定范围示意图

表 3-13 护国乡禁止开垦陡坡地划定情况统计表

行政村名	禁止开垦面积 (hm ²)	小班数
合计	4592.32	213
邦掌村委会	579.71	17
边河村委会	393.65	27
护国村委会	568.50	30
护国乡国有林	1266.92	77
杉木龙村委会	1113.67	18
幸福村委会	508.14	28
岳家寨村委会	161.73	16

3.3.2.8 王子树乡

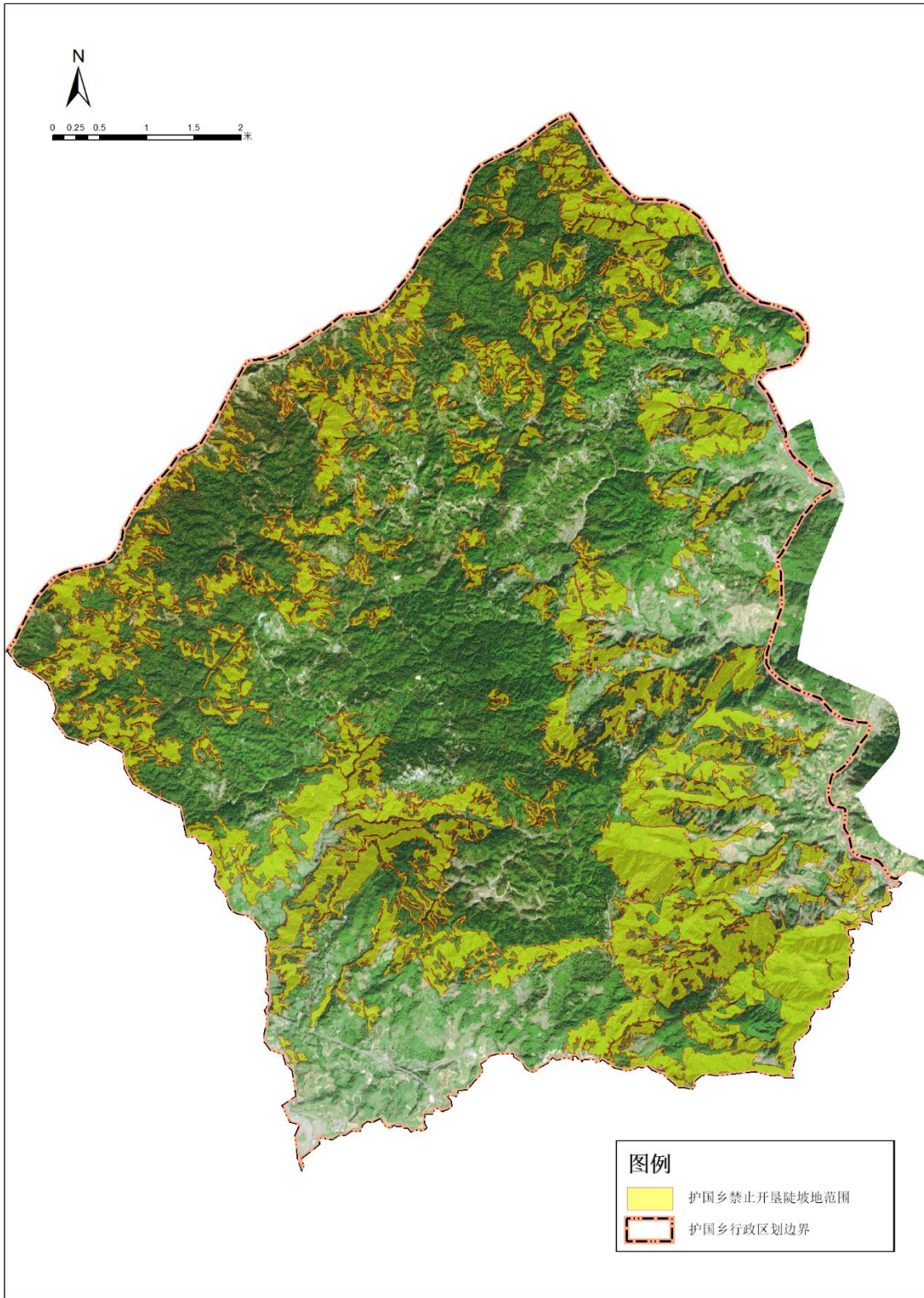
王子树乡共划定禁止开垦陡坡地面积 5517.99hm²，占区禁止开垦陡坡地面积 13.40%；小班数 283 个，占区禁止开垦陡坡地小班总数 25.96%；涉及下辖 9 个行政村 1 个国有林。王子树乡划定禁止开垦陡坡地范围如图。



图 3-15 王子树乡禁止开垦陡坡地划定范围示意图

表 3-14 王子树乡禁止开垦陡坡地划定情况统计表

行政村名	禁止开垦面积 (hm ²)	小班数
合计	5517.99	283
邦东村委会	645.97	32
邦角村委会	227.49	18
岗巴村委会	197.16	15
罗浪村委会	870.53	35
曼亚河村委会	386.51	22
那邦村委会	50.46	7
盆都村委会	971.56	38
托盘山村委会	837.90	30
王子树村委会	246.77	23
王子树乡国有林	1083.64	63

4 保障措施

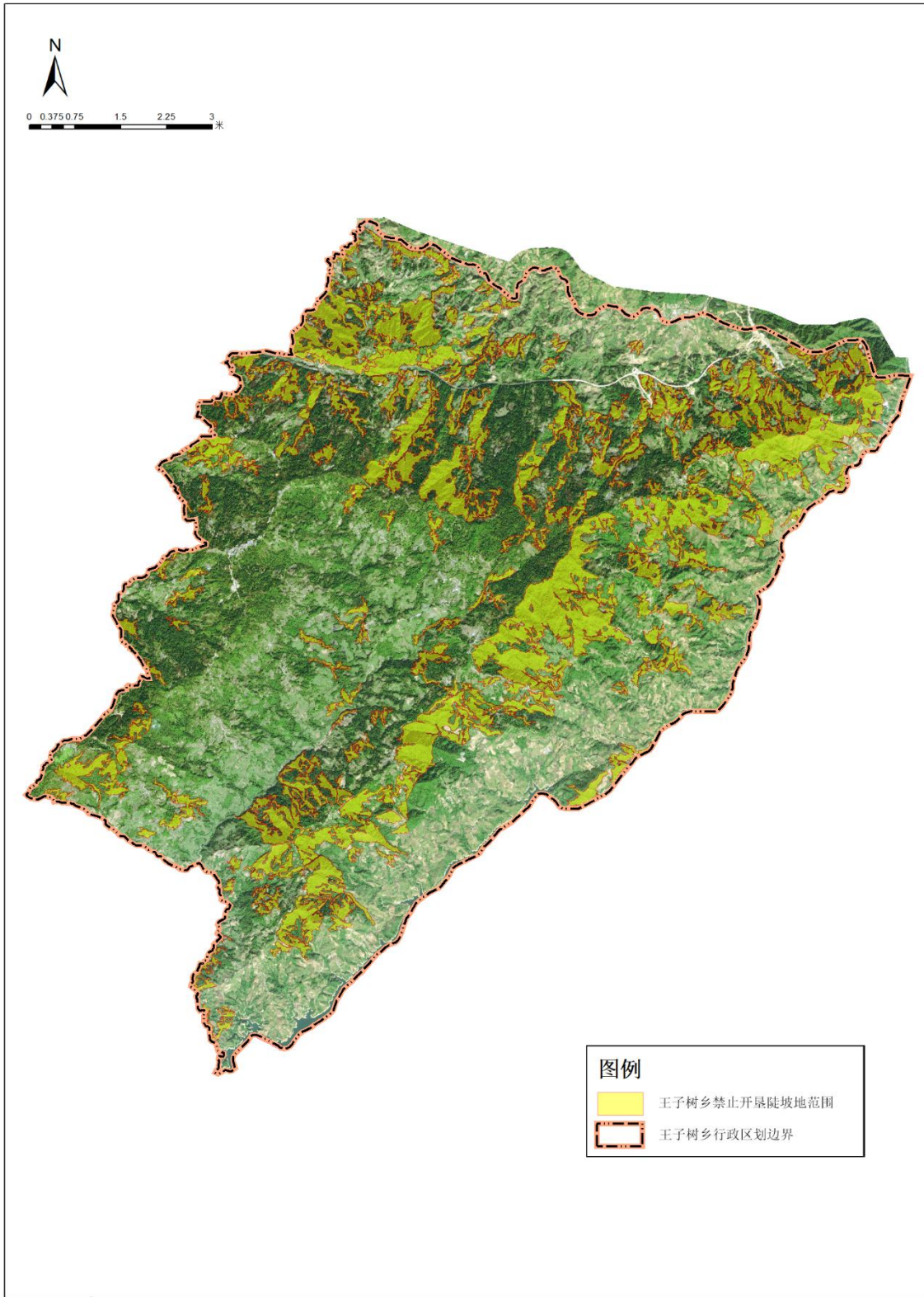
4.1 组织保障

德宏州陇川县禁止开垦陡坡地范围划定工作由陇川县人民政府牵头，陇川县水利局负责协调上报工作，以及组织协调开展具体划定工作，陇川县水利局委托云南省水利水电勘测设计院有限责任公司作为陇川县禁止开垦陡坡地范围划定工作的技术支撑单位。

陇川县水利局组建了组织协调组，由分管领导作为组成员，下设 2~3 人作为具体负责协调人员；技术支撑单位成立禁止开垦陡坡地范围划定技术负责技术工作组，为陇川县禁止开垦陡坡地范围划定工作提供保障。

4.2 制度保障

禁止开垦陡坡地范围划定制度是《中华人民共和国水土保持法》、《云南省水土保持条例》及相关法律法规的重要组成部分，旨在科学合理地预防和治理水土流失，保护生态环境。制度保障主要体现在以下几个方面：

1. 技术指导与实施：水利部制定了《禁止开垦陡坡地范围划定技术指南》，指导各地开展划定工作，确保划定工作科学、准确、落地。划定工作通常由县级人民政府组织开展，结合第三次全国国土调查和水土流失动态监测成果，采用定量判别为主、定性判定为辅的方法进行。

2. 跨部门协作与监督：禁止开垦陡坡地范围划定工作需要多部门协作，包括水利、自然资源、农业农村等部门的密切配合，以确保划定工作的顺利推进和实施。同时，省级水行政主管部门技术支撑单位需加强组织协调和技术指导，督促辖区内各县级行政区完成划定工作。

禁止开垦陡坡地范围划定制度通过法律法规的明确、技术指南的指导、跨部门协作的推进，确保了水土保持工作的有效实施，从而保障了生态环境的可持续发展。

4.3 资金保障

2024 年度启动禁止开垦陡坡地范围划定工作陇川县水利局积极争取 2025 年筹措保障陇川县的禁止开垦陡坡地范围划定工作，为陇川县禁止开垦陡坡地范围划定工作的资金保障设立专项资金强化资金保障，纳入年度财政预算管理，确保专款专用。

4.4 技术保障

陇川县各相关职能部门积极配合，提供了可靠、齐全的基础资料，为本项工作的顺利进行提供了最基本的技术保障，保障了技术成果的可靠性。

在开展工作之前，技术支撑单位组织水保、地理、环境多学科技术人员成立工作小组。认真研读《禁止开垦陡坡地范围划定技术指南》（水利部，2024 年 1 月）和《云南省禁止开垦陡坡地范围划定工作技术方案》（2024 年 4 月），与省级技术支撑单位咨询、交流、学习，组织学习省级的培训课件，并且研读了相关的规程和文件，掌握了是什么、为什么、怎么干之后，开始投入具体工作，并在过程中，及时发现问题解决问题，保障了技术成果的时效性和准确性。主要技术保证措施如下：

- 1.认真及时的做好项目资料的收集和检查，检查完后有遗漏的资料及时进行收集补充；
- 2.工作开展过程中，与省级技术支撑单位保持联系，确保过程中发现的问题及时解决；
- 3.将全部相关法律法规吃透，确保技术成果依法、依规。

4.5 质量保障

陇川县禁止开垦陡坡地范围划定的质量保障主要体现在以下几个方面：

- 1.高度重视与组织协调。陇川县各级各部门需高度重视禁止开垦陡坡地范围划定工作，明确专人专班，加强沟通协调，合力攻坚推动划定工作的顺利开展。
- 2.规范技术操作，严把质量关。技术单位建立专业团队明确责任和职责。在项目中，严格遵循牵头单位制定的质量要求以及技术单位质量管理体系

(GB/T19001-ISO9001《质量管理体系要求》)的规定,对项目开展工程中的成果进行校核、审查、核定、批准等环节确保划定工作的质量。

3.信息化与智能化手段的应用。通过利用高清遥感影像,结合陇川县国土三调2023年变更数据成果、矢量边界数据等,精确划定禁垦陡坡地范围,提高划定工作的精度和效率。

4.社会宣传与群众参与。加大宣传力度,提高群众知晓度,普及水土保持法律法规和相关制度,营造全民参与的良好氛围。

5.现场调查与实地复核。在划定过程中,需开展现场实地调查复核,并征求当地相关部门意见,形成初步划定成果,确保划定结果的科学性和准确性。

陇川县禁止开垦陡坡地范围划定的质量保障措施从组织协调、技术操作到信息化手段应用以及社会宣传等多个方面,确保了划定工作的科学性、准确性和合法性。

4.6 监督管理

划定禁止开垦陡坡地范围划定是为了预防和减轻水土流失,保护和改善生态环境。维护水土资源的可持续利用,确保农业生产的长期稳定,并减少自然灾害如滑坡和泥石流的发生。禁止开垦陡坡地范围划定监管措施如下:

1.开垦限制

后续禁止开垦陡坡地范围划定后按照《中华人民共和国水土保持法》等要求禁止开垦种植农作物。

2.种植管理

在禁止开垦陡坡地范围内种植经济林的,应当科学选择树种,合理确定规模,并采取水土保持措施,防止水土流失。

3.违规处罚

违反划定陡坡地范围的相关规定,在陡坡地上开垦种植农作物

5 附件

5.1 附表

附表 1 云南省德宏州陇川县禁止开垦陡坡地面积统计表

序号	乡镇名称	禁止开垦陡坡地面积 (hm ²)	国土面积 (hm ²)	备注
1	城子镇	4233.66	21654.31	
2	户撒阿昌族乡	7583.51	25617.00	
3	护国乡	4592.07	15714.49	
4	景罕镇	2873.46	24939.98	
5	陇把镇	7090.43	20411.43	
6	勐约乡	3989.97	19941.05	
7	清平乡	5289.12	19997.33	
8	王子树乡	5517.57	25656.17	

附表 2 云南省德宏州陇川县禁止开垦陡坡地坡度分级统计表

序号	乡镇名称	国土面积 (hm ²)	坡度分级面积 (hm ²)	
			>禁止开垦坡度 (25°) 面积	≤禁止开垦坡度 (25°) 面积
1	城子镇	21654.31	3903.20	330.46
2	户撒阿昌族乡	25617.00	6921.50	662.01
3	护国乡	15714.49	4238.38	353.69
4	景罕镇	24939.98	2672.53	200.93
5	陇把镇	20411.43	6508.84	581.59
6	勐约乡	19941.05	3717.89	272.07
7	清平乡	19997.33	4890.36	398.76
8	王子树乡	25656.17	5125.27	392.30

附表3 云南省德宏州陇川县林地、草地、裸土地统计表

州(市)	县 (市、区)	乡镇名称	国土面积 (hm ²)	林地 (hm ²)				草地 (hm ²)				裸土地 (hm ²)
				乔木 林地	竹林地	灌木 林地	其他 林地	天然 牧草地	沼泽 草地	人工 牧草地	其他 草地	
德宏州	陇川县	章凤镇	14600	959.23	343.51	17.48	103.41	/	/	/	79.90	1.77
德宏州	陇川县	王子树乡	26200	16306.47	32.90	268.11	188.69	/	/	/	126.61	2.71
德宏州	陇川县	清平乡	19670	13596.69	541.39	100.31	584.39	/	/	/	106.04	0.70
德宏州	陇川县	勐约乡	20015	11892.54	302.66	61.94	483.12	/	/	/	80.05	1.15
德宏州	陇川县	陇把镇	20400	13012.07	122.52	47.28	972.97	/	/	0.25	49.00	1.12
德宏州	陇川县	景罕镇	25040	12270.47	449.70	133.00	864.01	/	/	/	95.44	0.28
德宏州	陇川县	护国乡	13949	12418.08	99.47	142.59	253.23	/	/	/	239.44	2.09
德宏州	陇川县	户撒阿昌族乡	25610	17776.64	68.62	417.44	731.17	/	/	/	368.22	1.97
德宏州	陇川县	城子镇	19950	11670.55	383.45	64.79	1170.39	/	/	/	95.86	0.78

附表4 云南省德宏州陇川县禁止开垦陡坡地属性表

序号	图斑编号	省	市	县	乡镇	县行政区划	坡度级别	土地利用类	面积	备注
1	5331240001	云南省	德宏傣族景颇族自治州	陇川县	户撒阿昌族乡	533124	1(≥25°)	林地	13.80	
2	5331240002	云南省	德宏傣族景颇族自治州	陇川县	城子镇	533124	1(≥25°)	林地	25.53	
3	5331240003	云南省	德宏傣族景颇族自治州	陇川县	户撒阿昌族乡	533124	1(≥25°)	林地	5.94	
4	5331240004	云南省	德宏傣族景颇族自治州	陇川县	户撒阿昌族乡	533124	1(≥25°)	林地	7.59	
5	5331240005	云南省	德宏傣族景颇族自治州	陇川县	城子镇	533124	1(≥25°)	林地	16.65	
6	5331240006	云南省	德宏傣族景颇族自治州	陇川县	户撒阿昌族乡	533124	1(≥25°)	林地	9.43	
7	5331240007	云南省	德宏傣族景颇族自治州	陇川县	户撒阿昌族乡	533124	1(≥25°)	林地	704.58	
8	5331240008	云南省	德宏傣族景颇族自治州	陇川县	户撒阿昌族乡	533124	1(≥25°)	林地	23.47	
9	5331240009	云南省	德宏傣族景颇族自治州	陇川县	户撒阿昌族乡	533124	1(≥25°)	林地	59.45	
10	5331240010	云南省	德宏傣族景颇族自治州	陇川县	户撒阿昌族乡	533124	1(≥25°)	林地	21.76	
11	5331240011	云南省	德宏傣族景颇族自治州	陇川县	陇把镇	533124	1(≥25°)	林地	1959.42	
12	5331240012	云南省	德宏傣族景颇族自治州	陇川县	户撒阿昌族乡	533124	1(≥25°)	林地	7.69	
13	5331240013	云南省	德宏傣族景颇族自治州	陇川县	户撒阿昌族乡	533124	1(≥25°)	林地	7.56	
14	5331240014	云南省	德宏傣族景颇族自治州	陇川县	城子镇	533124	1(≥25°)	林地	20.26	
15	5331240015	云南省	德宏傣族景颇族自治州	陇川县	户撒阿昌族乡	533124	1(≥25°)	林地	8.01	
16	5331240016	云南省	德宏傣族景颇族自治州	陇川县	户撒阿昌族乡	533124	1(≥25°)	林地	6.22	
17	5331240017	云南省	德宏傣族景颇族自治州	陇川县	户撒阿昌族乡	533124	1(≥25°)	林地	7.16	
18	5331240018	云南省	德宏傣族景颇族自治州	陇川县	户撒阿昌族乡	533124	1(≥25°)	林地	6.12	
19	5331240019	云南省	德宏傣族景颇族自治州	陇川县	城子镇	533124	1(≥25°)	林地	10.43	
20	5331240020	云南省	德宏傣族景颇族自治州	陇川县	城子镇	533124	1(≥25°)	林地	10.55	
21	5331240021	云南省	德宏傣族景颇族自治州	陇川县	城子镇	533124	1(≥25°)	林地	7.68	
22	5331240022	云南省	德宏傣族景颇族自治州	陇川县	陇把镇	533124	1(≥25°)	林地	12.33	
23	5331240023	云南省	德宏傣族景颇族自治州	陇川县	城子镇	533124	1(≥25°)	林地	10.73	
24	5331240024	云南省	德宏傣族景颇族自治州	陇川县	户撒阿昌族乡	533124	1(≥25°)	林地	9.42	
25	5331240025	云南省	德宏傣族景颇族自治州	陇川县	陇把镇	533124	1(≥25°)	林地	9.55	
26	5331240026	云南省	德宏傣族景颇族自治州	陇川县	陇把镇	533124	1(≥25°)	林地	206.99	

序号	图斑编号	省	市	县	乡镇	县行政区划	坡度级别	土地利用类	面积	备注
27	5331240027	云南省	德宏傣族景颇族自治州	陇川县	城子镇	533124	1(≥25°)	林地	44.02	
28	5331240028	云南省	德宏傣族景颇族自治州	陇川县	城子镇	533124	1(≥25°)	林地	23.44	
29	5331240029	云南省	德宏傣族景颇族自治州	陇川县	城子镇	533124	1(≥25°)	林地	8.90	
30	5331240030	云南省	德宏傣族景颇族自治州	陇川县	户撒阿昌族乡	533124	1(≥25°)	林地	7.46	
31	5331240031	云南省	德宏傣族景颇族自治州	陇川县	户撒阿昌族乡	533124	1(≥25°)	林地	6.55	
32	5331240032	云南省	德宏傣族景颇族自治州	陇川县	户撒阿昌族乡	533124	1(≥25°)	林地	22.86	
33	5331240033	云南省	德宏傣族景颇族自治州	陇川县	陇把镇	533124	1(≥25°)	林地	7.36	
34	5331240034	云南省	德宏傣族景颇族自治州	陇川县	陇把镇	533124	1(≥25°)	林地	11.19	
35	5331240035	云南省	德宏傣族景颇族自治州	陇川县	陇把镇	533124	1(≥25°)	林地	12.64	
36	5331240036	云南省	德宏傣族景颇族自治州	陇川县	户撒阿昌族乡	533124	1(≥25°)	林地	23.31	
37	5331240037	云南省	德宏傣族景颇族自治州	陇川县	城子镇	533124	1(≥25°)	林地	8.04	
38	5331240038	云南省	德宏傣族景颇族自治州	陇川县	城子镇	533124	1(≥25°)	林地	8.39	
39	5331240039	云南省	德宏傣族景颇族自治州	陇川县	户撒阿昌族乡	533124	1(≥25°)	林地	29.81	
40	5331240040	云南省	德宏傣族景颇族自治州	陇川县	陇把镇	533124	1(≥25°)	林地	9.68	
41	5331240041	云南省	德宏傣族景颇族自治州	陇川县	陇把镇	533124	1(≥25°)	林地	78.07	
42	5331240042	云南省	德宏傣族景颇族自治州	陇川县	陇把镇	533124	1(≥25°)	林地	14.78	
43	5331240043	云南省	德宏傣族景颇族自治州	陇川县	陇把镇	533124	1(≥25°)	林地	10.94	
44	5331240044	云南省	德宏傣族景颇族自治州	陇川县	户撒阿昌族乡	533124	1(≥25°)	林地	10.01	
45	5331240045	云南省	德宏傣族景颇族自治州	陇川县	户撒阿昌族乡	533124	1(≥25°)	林地	12.30	
46	5331240046	云南省	德宏傣族景颇族自治州	陇川县	陇把镇	533124	1(≥25°)	林地	11.36	
47	5331240047	云南省	德宏傣族景颇族自治州	陇川县	陇把镇	533124	1(≥25°)	林地	114.76	
48	5331240048	云南省	德宏傣族景颇族自治州	陇川县	户撒阿昌族乡	533124	1(≥25°)	林地	6.52	
49	5331240049	云南省	德宏傣族景颇族自治州	陇川县	陇把镇	533124	1(≥25°)	林地	6.77	
50	5331240050	云南省	德宏傣族景颇族自治州	陇川县	城子镇	533124	1(≥25°)	林地	7.43	
51	5331240051	云南省	德宏傣族景颇族自治州	陇川县	城子镇	533124	1(≥25°)	林地	7.93	
52	5331240052	云南省	德宏傣族景颇族自治州	陇川县	陇把镇	533124	1(≥25°)	林地	143.57	
53	5331240053	云南省	德宏傣族景颇族自治州	陇川县	城子镇	533124	1(≥25°)	林地	8.68	

序号	图斑编号	省	市	县	乡镇	县行政区划	坡度级别	土地利用类	面积	备注
54	5331240054	云南省	德宏傣族景颇族自治州	陇川县	陇把镇	533124	1(≥25°)	林地	6.55	
55	5331240055	云南省	德宏傣族景颇族自治州	陇川县	陇把镇	533124	1(≥25°)	林地	15.64	
56	5331240056	云南省	德宏傣族景颇族自治州	陇川县	城子镇	533124	1(≥25°)	林地	9.32	
57	5331240057	云南省	德宏傣族景颇族自治州	陇川县	陇把镇	533124	1(≥25°)	林地	39.52	
58	5331240058	云南省	德宏傣族景颇族自治州	陇川县	陇把镇	533124	1(≥25°)	林地	6.01	
59	5331240059	云南省	德宏傣族景颇族自治州	陇川县	陇把镇	533124	1(≥25°)	林地	17.04	
60	5331240060	云南省	德宏傣族景颇族自治州	陇川县	陇把镇	533124	1(≥25°)	林地	6.15	
61	5331240061	云南省	德宏傣族景颇族自治州	陇川县	陇把镇	533124	1(≥25°)	林地	6.52	
62	5331240062	云南省	德宏傣族景颇族自治州	陇川县	城子镇	533124	1(≥25°)	林地	17.04	
63	5331240063	云南省	德宏傣族景颇族自治州	陇川县	陇把镇	533124	1(≥25°)	林地	6.50	
64	5331240064	云南省	德宏傣族景颇族自治州	陇川县	陇把镇	533124	1(≥25°)	林地	15.27	
65	5331240065	云南省	德宏傣族景颇族自治州	陇川县	城子镇	533124	1(≥25°)	林地	23.45	
66	5331240066	云南省	德宏傣族景颇族自治州	陇川县	陇把镇	533124	1(≥25°)	林地	373.21	
67	5331240067	云南省	德宏傣族景颇族自治州	陇川县	陇把镇	533124	1(≥25°)	林地	18.63	
68	5331240068	云南省	德宏傣族景颇族自治州	陇川县	陇把镇	533124	1(≥25°)	林地	9.95	
69	5331240069	云南省	德宏傣族景颇族自治州	陇川县	陇把镇	533124	1(≥25°)	林地	44.56	
70	5331240070	云南省	德宏傣族景颇族自治州	陇川县	陇把镇	533124	1(≥25°)	林地	6.75	
71	5331240071	云南省	德宏傣族景颇族自治州	陇川县	城子镇	533124	1(≥25°)	林地	5.40	
72	5331240072	云南省	德宏傣族景颇族自治州	陇川县	陇把镇	533124	1(≥25°)	林地	924.35	
73	5331240073	云南省	德宏傣族景颇族自治州	陇川县	城子镇	533124	1(≥25°)	林地	20.25	
74	5331240074	云南省	德宏傣族景颇族自治州	陇川县	城子镇	533124	1(≥25°)	林地	15.05	
75	5331240075	云南省	德宏傣族景颇族自治州	陇川县	陇把镇	533124	1(≥25°)	林地	36.50	
76	5331240076	云南省	德宏傣族景颇族自治州	陇川县	陇把镇	533124	1(≥25°)	林地	11.01	
77	5331240077	云南省	德宏傣族景颇族自治州	陇川县	城子镇	533124	1(≥25°)	林地	11.69	
78	5331240078	云南省	德宏傣族景颇族自治州	陇川县	陇把镇	533124	1(≥25°)	林地	13.15	
79	5331240079	云南省	德宏傣族景颇族自治州	陇川县	陇把镇	533124	1(≥25°)	林地	16.85	
80	5331240080	云南省	德宏傣族景颇族自治州	陇川县	陇把镇	533124	1(≥25°)	林地	32.31	

序号	图斑编号	省	市	县	乡镇	县行政区划	坡度级别	土地利用类	面积	备注
81	5331240081	云南省	德宏傣族景颇族自治州	陇川县	陇把镇	533124	1(≥25°)	林地	30.77	
82	5331240082	云南省	德宏傣族景颇族自治州	陇川县	陇把镇	533124	1(≥25°)	林地	31.33	
83	5331240083	云南省	德宏傣族景颇族自治州	陇川县	城子镇	533124	1(≥25°)	林地	11.10	
84	5331240084	云南省	德宏傣族景颇族自治州	陇川县	陇把镇	533124	1(≥25°)	林地	15.17	
85	5331240085	云南省	德宏傣族景颇族自治州	陇川县	陇把镇	533124	1(≥25°)	林地	21.86	
86	5331240086	云南省	德宏傣族景颇族自治州	陇川县	陇把镇	533124	1(≥25°)	林地	34.33	
87	5331240087	云南省	德宏傣族景颇族自治州	陇川县	城子镇	533124	1(≥25°)	林地	15.30	
88	5331240088	云南省	德宏傣族景颇族自治州	陇川县	陇把镇	533124	1(≥25°)	林地	14.46	
89	5331240089	云南省	德宏傣族景颇族自治州	陇川县	陇把镇	533124	1(≥25°)	林地	6.98	
90	5331240090	云南省	德宏傣族景颇族自治州	陇川县	陇把镇	533124	1(≥25°)	林地	24.14	
91	5331240091	云南省	德宏傣族景颇族自治州	陇川县	陇把镇	533124	1(≥25°)	林地	55.43	
92	5331240092	云南省	德宏傣族景颇族自治州	陇川县	陇把镇	533124	1(≥25°)	林地	7.84	
93	5331240093	云南省	德宏傣族景颇族自治州	陇川县	陇把镇	533124	1(≥25°)	林地	8.85	
94	5331240094	云南省	德宏傣族景颇族自治州	陇川县	陇把镇	533124	1(≥25°)	林地	10.88	
95	5331240095	云南省	德宏傣族景颇族自治州	陇川县	陇把镇	533124	1(≥25°)	林地	6.78	
96	5331240096	云南省	德宏傣族景颇族自治州	陇川县	陇把镇	533124	1(≥25°)	林地	26.80	
97	5331240097	云南省	德宏傣族景颇族自治州	陇川县	陇把镇	533124	1(≥25°)	林地	6.22	
98	5331240098	云南省	德宏傣族景颇族自治州	陇川县	陇把镇	533124	1(≥25°)	林地	10.78	
99	5331240099	云南省	德宏傣族景颇族自治州	陇川县	陇把镇	533124	1(≥25°)	林地	7.67	
100	5331240100	云南省	德宏傣族景颇族自治州	陇川县	陇把镇	533124	1(≥25°)	林地	18.72	
101	5331240101	云南省	德宏傣族景颇族自治州	陇川县	陇把镇	533124	1(≥25°)	林地	31.83	
102	5331240102	云南省	德宏傣族景颇族自治州	陇川县	城子镇	533124	1(≥25°)	林地	7.81	
103	5331240103	云南省	德宏傣族景颇族自治州	陇川县	陇把镇	533124	1(≥25°)	林地	148.94	
104	5331240104	云南省	德宏傣族景颇族自治州	陇川县	陇把镇	533124	1(≥25°)	林地	7.71	
105	5331240105	云南省	德宏傣族景颇族自治州	陇川县	陇把镇	533124	1(≥25°)	林地	6.04	
106	5331240106	云南省	德宏傣族景颇族自治州	陇川县	陇把镇	533124	1(≥25°)	林地	5.99	
107	5331240107	云南省	德宏傣族景颇族自治州	陇川县	陇把镇	533124	1(≥25°)	林地	17.49	

序号	图斑编号	省	市	县	乡镇	县行政区划	坡度级别	土地利用类	面积	备注
108	5331240108	云南省	德宏傣族景颇族自治州	陇川县	陇把镇	533124	1(≥25°)	林地	29.95	
109	5331240109	云南省	德宏傣族景颇族自治州	陇川县	陇把镇	533124	1(≥25°)	林地	13.13	
110	5331240110	云南省	德宏傣族景颇族自治州	陇川县	陇把镇	533124	1(≥25°)	林地	6.85	
111	5331240111	云南省	德宏傣族景颇族自治州	陇川县	陇把镇	533124	1(≥25°)	林地	254.03	
112	5331240112	云南省	德宏傣族景颇族自治州	陇川县	陇把镇	533124	1(≥25°)	林地	10.71	
113	5331240113	云南省	德宏傣族景颇族自治州	陇川县	陇把镇	533124	1(≥25°)	林地	7.13	
114	5331240114	云南省	德宏傣族景颇族自治州	陇川县	陇把镇	533124	1(≥25°)	林地	11.24	
115	5331240115	云南省	德宏傣族景颇族自治州	陇川县	陇把镇	533124	1(≥25°)	林地	60.02	
116	5331240116	云南省	德宏傣族景颇族自治州	陇川县	陇把镇	533124	1(≥25°)	林地	6.03	
117	5331240117	云南省	德宏傣族景颇族自治州	陇川县	陇把镇	533124	1(≥25°)	林地	11.78	
118	5331240118	云南省	德宏傣族景颇族自治州	陇川县	陇把镇	533124	1(≥25°)	林地	5.80	
119	5331240119	云南省	德宏傣族景颇族自治州	陇川县	陇把镇	533124	1(≥25°)	林地	12.28	
120	5331240120	云南省	德宏傣族景颇族自治州	陇川县	陇把镇	533124	1(≥25°)	林地	21.42	
121	5331240121	云南省	德宏傣族景颇族自治州	陇川县	陇把镇	533124	1(≥25°)	林地	9.50	
122	5331240122	云南省	德宏傣族景颇族自治州	陇川县	陇把镇	533124	1(≥25°)	林地	5.92	
123	5331240123	云南省	德宏傣族景颇族自治州	陇川县	陇把镇	533124	1(≥25°)	林地	11.79	
124	5331240124	云南省	德宏傣族景颇族自治州	陇川县	陇把镇	533124	1(≥25°)	林地	6.23	
125	5331240125	云南省	德宏傣族景颇族自治州	陇川县	陇把镇	533124	1(≥25°)	林地	12.73	
126	5331240126	云南省	德宏傣族景颇族自治州	陇川县	陇把镇	533124	1(≥25°)	林地	36.50	
127	5331240127	云南省	德宏傣族景颇族自治州	陇川县	陇把镇	533124	1(≥25°)	林地	6.84	
128	5331240128	云南省	德宏傣族景颇族自治州	陇川县	陇把镇	533124	1(≥25°)	林地	7.77	
129	5331240129	云南省	德宏傣族景颇族自治州	陇川县	陇把镇	533124	1(≥25°)	林地	35.73	
130	5331240130	云南省	德宏傣族景颇族自治州	陇川县	陇把镇	533124	1(≥25°)	林地	43.96	
131	5331240131	云南省	德宏傣族景颇族自治州	陇川县	陇把镇	533124	1(≥25°)	林地	494.70	
132	5331240132	云南省	德宏傣族景颇族自治州	陇川县	陇把镇	533124	1(≥25°)	林地	20.51	
133	5331240133	云南省	德宏傣族景颇族自治州	陇川县	陇把镇	533124	1(≥25°)	林地	6.94	
134	5331240134	云南省	德宏傣族景颇族自治州	陇川县	陇把镇	533124	1(≥25°)	林地	11.02	

序号	图斑编号	省	市	县	乡镇	县行政区划	坡度级别	土地利用类	面积	备注
135	5331240135	云南省	德宏傣族景颇族自治州	陇川县	陇把镇	533124	1(≥25°)	林地	89.45	
136	5331240136	云南省	德宏傣族景颇族自治州	陇川县	陇把镇	533124	1(≥25°)	林地	12.26	
137	5331240137	云南省	德宏傣族景颇族自治州	陇川县	陇把镇	533124	1(≥25°)	林地	6.00	
138	5331240138	云南省	德宏傣族景颇族自治州	陇川县	陇把镇	533124	1(≥25°)	林地	30.50	
139	5331240139	云南省	德宏傣族景颇族自治州	陇川县	陇把镇	533124	1(≥25°)	林地	8.78	
140	5331240140	云南省	德宏傣族景颇族自治州	陇川县	陇把镇	533124	1(≥25°)	林地	11.33	
141	5331240141	云南省	德宏傣族景颇族自治州	陇川县	陇把镇	533124	1(≥25°)	林地	11.99	
142	5331240142	云南省	德宏傣族景颇族自治州	陇川县	陇把镇	533124	1(≥25°)	林地	30.58	
143	5331240143	云南省	德宏傣族景颇族自治州	陇川县	陇把镇	533124	1(≥25°)	林地	25.88	
144	5331240144	云南省	德宏傣族景颇族自治州	陇川县	陇把镇	533124	1(≥25°)	林地	14.50	
145	5331240145	云南省	德宏傣族景颇族自治州	陇川县	陇把镇	533124	1(≥25°)	林地	74.07	
146	5331240146	云南省	德宏傣族景颇族自治州	陇川县	陇把镇	533124	1(≥25°)	林地	5.69	
147	5331240147	云南省	德宏傣族景颇族自治州	陇川县	陇把镇	533124	1(≥25°)	林地	18.76	
148	5331240148	云南省	德宏傣族景颇族自治州	陇川县	陇把镇	533124	1(≥25°)	林地	88.34	
149	5331240149	云南省	德宏傣族景颇族自治州	陇川县	陇把镇	533124	1(≥25°)	林地	10.80	
150	5331240150	云南省	德宏傣族景颇族自治州	陇川县	陇把镇	533124	1(≥25°)	林地	130.15	
151	5331240151	云南省	德宏傣族景颇族自治州	陇川县	陇把镇	533124	1(≥25°)	林地	25.08	
152	5331240152	云南省	德宏傣族景颇族自治州	陇川县	陇把镇	533124	1(≥25°)	林地	6.74	
153	5331240153	云南省	德宏傣族景颇族自治州	陇川县	陇把镇	533124	1(≥25°)	林地	7.09	
154	5331240154	云南省	德宏傣族景颇族自治州	陇川县	陇把镇	533124	1(≥25°)	林地	9.72	
155	5331240155	云南省	德宏傣族景颇族自治州	陇川县	陇把镇	533124	1(≥25°)	林地	16.84	
156	5331240156	云南省	德宏傣族景颇族自治州	陇川县	陇把镇	533124	1(≥25°)	林地	18.00	
157	5331240157	云南省	德宏傣族景颇族自治州	陇川县	陇把镇	533124	1(≥25°)	林地	23.28	
158	5331240158	云南省	德宏傣族景颇族自治州	陇川县	陇把镇	533124	1(≥25°)	林地	29.85	
159	5331240159	云南省	德宏傣族景颇族自治州	陇川县	陇把镇	533124	1(≥25°)	林地	13.00	
160	5331240160	云南省	德宏傣族景颇族自治州	陇川县	陇把镇	533124	1(≥25°)	林地	6.04	
161	5331240161	云南省	德宏傣族景颇族自治州	陇川县	陇把镇	533124	1(≥25°)	林地	6.61	

序号	图斑编号	省	市	县	乡镇	县行政区划	坡度级别	土地利用类	面积	备注
162	5331240162	云南省	德宏傣族景颇族自治州	陇川县	陇把镇	533124	1(≥25°)	林地	7.46	
163	5331240163	云南省	德宏傣族景颇族自治州	陇川县	陇把镇	533124	1(≥25°)	林地	7.26	
164	5331240164	云南省	德宏傣族景颇族自治州	陇川县	陇把镇	533124	1(≥25°)	林地	7.00	
165	5331240165	云南省	德宏傣族景颇族自治州	陇川县	陇把镇	533124	1(≥25°)	林地	6.01	
166	5331240166	云南省	德宏傣族景颇族自治州	陇川县	陇把镇	533124	1(≥25°)	林地	10.49	
167	5331240167	云南省	德宏傣族景颇族自治州	陇川县	陇把镇	533124	1(≥25°)	林地	6.23	
168	5331240168	云南省	德宏傣族景颇族自治州	陇川县	陇把镇	533124	1(≥25°)	林地	24.64	
169	5331240169	云南省	德宏傣族景颇族自治州	陇川县	陇把镇	533124	1(≥25°)	林地	10.51	
170	5331240170	云南省	德宏傣族景颇族自治州	陇川县	陇把镇	533124	1(≥25°)	林地	5.99	
171	5331240171	云南省	德宏傣族景颇族自治州	陇川县	陇把镇	533124	1(≥25°)	林地	7.21	
172	5331240172	云南省	德宏傣族景颇族自治州	陇川县	陇把镇	533124	1(≥25°)	林地	5.60	
173	5331240173	云南省	德宏傣族景颇族自治州	陇川县	陇把镇	533124	1(≥25°)	林地	6.77	
174	5331240174	云南省	德宏傣族景颇族自治州	陇川县	陇把镇	533124	1(≥25°)	林地	5.87	
175	5331240175	云南省	德宏傣族景颇族自治州	陇川县	陇把镇	533124	1(≥25°)	林地	6.92	
176	5331240176	云南省	德宏傣族景颇族自治州	陇川县	陇把镇	533124	1(≥25°)	林地	6.43	
177	5331240177	云南省	德宏傣族景颇族自治州	陇川县	景罕镇	533124	1(≥25°)	林地	7.06	
178	5331240178	云南省	德宏傣族景颇族自治州	陇川县	景罕镇	533124	1(≥25°)	林地	42.76	
179	5331240179	云南省	德宏傣族景颇族自治州	陇川县	景罕镇	533124	1(≥25°)	林地	6.56	
180	5331240180	云南省	德宏傣族景颇族自治州	陇川县	景罕镇	533124	1(≥25°)	林地	6.28	
181	5331240181	云南省	德宏傣族景颇族自治州	陇川县	景罕镇	533124	1(≥25°)	林地	7.24	
182	5331240182	云南省	德宏傣族景颇族自治州	陇川县	景罕镇	533124	1(≥25°)	林地	6.20	
183	5331240183	云南省	德宏傣族景颇族自治州	陇川县	景罕镇	533124	1(≥25°)	林地	7.67	
184	5331240184	云南省	德宏傣族景颇族自治州	陇川县	景罕镇	533124	1(≥25°)	林地	14.02	
185	5331240185	云南省	德宏傣族景颇族自治州	陇川县	景罕镇	533124	1(≥25°)	林地	5.90	
186	5331240186	云南省	德宏傣族景颇族自治州	陇川县	景罕镇	533124	1(≥25°)	林地	10.97	
187	5331240187	云南省	德宏傣族景颇族自治州	陇川县	景罕镇	533124	1(≥25°)	林地	36.69	
188	5331240188	云南省	德宏傣族景颇族自治州	陇川县	景罕镇	533124	1(≥25°)	林地	5.86	

序号	图斑编号	省	市	县	乡镇	县行政区划	坡度级别	土地利用类	面积	备注
189	5331240189	云南省	德宏傣族景颇族自治州	陇川县	景罕镇	533124	1(≥25°)	林地	7.39	
190	5331240190	云南省	德宏傣族景颇族自治州	陇川县	景罕镇	533124	1(≥25°)	林地	16.33	
191	5331240191	云南省	德宏傣族景颇族自治州	陇川县	景罕镇	533124	1(≥25°)	林地	15.47	
192	5331240192	云南省	德宏傣族景颇族自治州	陇川县	景罕镇	533124	1(≥25°)	林地	6.40	
193	5331240193	云南省	德宏傣族景颇族自治州	陇川县	景罕镇	533124	1(≥25°)	林地	8.15	
194	5331240194	云南省	德宏傣族景颇族自治州	陇川县	景罕镇	533124	1(≥25°)	林地	10.75	
195	5331240195	云南省	德宏傣族景颇族自治州	陇川县	景罕镇	533124	1(≥25°)	林地	10.28	
196	5331240196	云南省	德宏傣族景颇族自治州	陇川县	景罕镇	533124	1(≥25°)	林地	6.39	
197	5331240197	云南省	德宏傣族景颇族自治州	陇川县	景罕镇	533124	1(≥25°)	林地	8.51	
198	5331240198	云南省	德宏傣族景颇族自治州	陇川县	景罕镇	533124	1(≥25°)	林地	15.60	
199	5331240199	云南省	德宏傣族景颇族自治州	陇川县	景罕镇	533124	1(≥25°)	林地	27.41	
200	5331240200	云南省	德宏傣族景颇族自治州	陇川县	景罕镇	533124	1(≥25°)	林地	7.85	
201	5331240201	云南省	德宏傣族景颇族自治州	陇川县	景罕镇	533124	1(≥25°)	林地	5.33	
202	5331240202	云南省	德宏傣族景颇族自治州	陇川县	景罕镇	533124	1(≥25°)	林地	83.64	
203	5331240203	云南省	德宏傣族景颇族自治州	陇川县	景罕镇	533124	1(≥25°)	林地	5.70	
204	5331240204	云南省	德宏傣族景颇族自治州	陇川县	景罕镇	533124	1(≥25°)	林地	10.05	
205	5331240205	云南省	德宏傣族景颇族自治州	陇川县	景罕镇	533124	1(≥25°)	林地	32.42	
206	5331240206	云南省	德宏傣族景颇族自治州	陇川县	景罕镇	533124	1(≥25°)	林地	15.21	
207	5331240207	云南省	德宏傣族景颇族自治州	陇川县	景罕镇	533124	1(≥25°)	林地	7.64	
208	5331240208	云南省	德宏傣族景颇族自治州	陇川县	景罕镇	533124	1(≥25°)	林地	51.32	
209	5331240209	云南省	德宏傣族景颇族自治州	陇川县	景罕镇	533124	1(≥25°)	林地	6.59	
210	5331240210	云南省	德宏傣族景颇族自治州	陇川县	景罕镇	533124	1(≥25°)	林地	12.57	
211	5331240211	云南省	德宏傣族景颇族自治州	陇川县	景罕镇	533124	1(≥25°)	林地	5.68	
212	5331240212	云南省	德宏傣族景颇族自治州	陇川县	景罕镇	533124	1(≥25°)	林地	11.18	
213	5331240213	云南省	德宏傣族景颇族自治州	陇川县	景罕镇	533124	1(≥25°)	林地	5.11	
214	5331240214	云南省	德宏傣族景颇族自治州	陇川县	景罕镇	533124	1(≥25°)	林地	12.73	
215	5331240215	云南省	德宏傣族景颇族自治州	陇川县	景罕镇	533124	1(≥25°)	林地	5.47	

序号	图斑编号	省	市	县	乡镇	县行政区划	坡度级别	土地利用类	面积	备注
216	5331240216	云南省	德宏傣族景颇族自治州	陇川县	景罕镇	533124	1(≥25°)	林地	43.87	
217	5331240217	云南省	德宏傣族景颇族自治州	陇川县	景罕镇	533124	1(≥25°)	林地	8.51	
218	5331240218	云南省	德宏傣族景颇族自治州	陇川县	景罕镇	533124	1(≥25°)	林地	6.15	
219	5331240219	云南省	德宏傣族景颇族自治州	陇川县	景罕镇	533124	1(≥25°)	林地	16.92	
220	5331240220	云南省	德宏傣族景颇族自治州	陇川县	景罕镇	533124	1(≥25°)	林地	7.71	
221	5331240221	云南省	德宏傣族景颇族自治州	陇川县	景罕镇	533124	1(≥25°)	林地	22.77	
222	5331240222	云南省	德宏傣族景颇族自治州	陇川县	景罕镇	533124	1(≥25°)	林地	14.35	
223	5331240223	云南省	德宏傣族景颇族自治州	陇川县	景罕镇	533124	1(≥25°)	林地	10.21	
224	5331240224	云南省	德宏傣族景颇族自治州	陇川县	景罕镇	533124	1(≥25°)	林地	8.90	
225	5331240225	云南省	德宏傣族景颇族自治州	陇川县	景罕镇	533124	1(≥25°)	林地	5.57	
226	5331240226	云南省	德宏傣族景颇族自治州	陇川县	景罕镇	533124	1(≥25°)	林地	5.81	
227	5331240227	云南省	德宏傣族景颇族自治州	陇川县	景罕镇	533124	1(≥25°)	林地	14.35	
228	5331240228	云南省	德宏傣族景颇族自治州	陇川县	景罕镇	533124	1(≥25°)	林地	6.81	
229	5331240229	云南省	德宏傣族景颇族自治州	陇川县	景罕镇	533124	1(≥25°)	林地	16.97	
230	5331240230	云南省	德宏傣族景颇族自治州	陇川县	景罕镇	533124	1(≥25°)	林地	7.77	
231	5331240231	云南省	德宏傣族景颇族自治州	陇川县	景罕镇	533124	1(≥25°)	林地	9.72	
232	5331240232	云南省	德宏傣族景颇族自治州	陇川县	景罕镇	533124	1(≥25°)	林地	39.04	
233	5331240233	云南省	德宏傣族景颇族自治州	陇川县	景罕镇	533124	1(≥25°)	林地	5.31	
234	5331240234	云南省	德宏傣族景颇族自治州	陇川县	景罕镇	533124	1(≥25°)	林地	7.77	
235	5331240235	云南省	德宏傣族景颇族自治州	陇川县	景罕镇	533124	1(≥25°)	林地	30.74	
236	5331240236	云南省	德宏傣族景颇族自治州	陇川县	景罕镇	533124	1(≥25°)	林地	44.01	
237	5331240237	云南省	德宏傣族景颇族自治州	陇川县	景罕镇	533124	1(≥25°)	林地	156.01	
238	5331240238	云南省	德宏傣族景颇族自治州	陇川县	景罕镇	533124	1(≥25°)	林地	10.56	
239	5331240239	云南省	德宏傣族景颇族自治州	陇川县	景罕镇	533124	1(≥25°)	林地	9.66	
240	5331240240	云南省	德宏傣族景颇族自治州	陇川县	景罕镇	533124	1(≥25°)	林地	181.62	
241	5331240241	云南省	德宏傣族景颇族自治州	陇川县	景罕镇	533124	1(≥25°)	林地	5.96	
242	5331240242	云南省	德宏傣族景颇族自治州	陇川县	景罕镇	533124	1(≥25°)	林地	10.26	

序号	图斑编号	省	市	县	乡镇	县行政区划	坡度级别	土地利用类	面积	备注
243	5331240243	云南省	德宏傣族景颇族自治州	陇川县	景罕镇	533124	1(≥25°)	林地	13.03	
244	5331240244	云南省	德宏傣族景颇族自治州	陇川县	景罕镇	533124	1(≥25°)	林地	7.86	
245	5331240245	云南省	德宏傣族景颇族自治州	陇川县	景罕镇	533124	1(≥25°)	林地	14.87	
246	5331240246	云南省	德宏傣族景颇族自治州	陇川县	景罕镇	533124	1(≥25°)	林地	62.43	
247	5331240247	云南省	德宏傣族景颇族自治州	陇川县	景罕镇	533124	1(≥25°)	林地	5.52	
248	5331240248	云南省	德宏傣族景颇族自治州	陇川县	景罕镇	533124	1(≥25°)	林地	5.71	
249	5331240249	云南省	德宏傣族景颇族自治州	陇川县	景罕镇	533124	1(≥25°)	林地	27.23	
250	5331240250	云南省	德宏傣族景颇族自治州	陇川县	景罕镇	533124	1(≥25°)	林地	10.62	
251	5331240251	云南省	德宏傣族景颇族自治州	陇川县	景罕镇	533124	1(≥25°)	林地	13.06	
252	5331240252	云南省	德宏傣族景颇族自治州	陇川县	景罕镇	533124	1(≥25°)	林地	7.32	
253	5331240253	云南省	德宏傣族景颇族自治州	陇川县	景罕镇	533124	1(≥25°)	林地	6.63	
254	5331240254	云南省	德宏傣族景颇族自治州	陇川县	景罕镇	533124	1(≥25°)	林地	5.96	
255	5331240255	云南省	德宏傣族景颇族自治州	陇川县	王子树乡	533124	1(≥25°)	林地	60.57	
256	5331240256	云南省	德宏傣族景颇族自治州	陇川县	城子镇	533124	1(≥25°)	林地	58.29	
257	5331240257	云南省	德宏傣族景颇族自治州	陇川县	城子镇	533124	1(≥25°)	林地	8.75	
258	5331240258	云南省	德宏傣族景颇族自治州	陇川县	王子树乡	533124	1(≥25°)	林地	6.66	
259	5331240259	云南省	德宏傣族景颇族自治州	陇川县	城子镇	533124	1(≥25°)	林地	12.66	
260	5331240260	云南省	德宏傣族景颇族自治州	陇川县	勐约乡	533124	1(≥25°)	林地	40.08	
261	5331240261	云南省	德宏傣族景颇族自治州	陇川县	勐约乡	533124	1(≥25°)	林地	12.99	
262	5331240262	云南省	德宏傣族景颇族自治州	陇川县	王子树乡	533124	1(≥25°)	林地	6.37	
263	5331240263	云南省	德宏傣族景颇族自治州	陇川县	城子镇	533124	1(≥25°)	林地	6.76	
264	5331240264	云南省	德宏傣族景颇族自治州	陇川县	王子树乡	533124	1(≥25°)	林地	113.19	
265	5331240265	云南省	德宏傣族景颇族自治州	陇川县	王子树乡	533124	1(≥25°)	林地	6.94	
266	5331240266	云南省	德宏傣族景颇族自治州	陇川县	城子镇	533124	1(≥25°)	林地	5.72	
267	5331240267	云南省	德宏傣族景颇族自治州	陇川县	城子镇	533124	1(≥25°)	林地	115.22	
268	5331240268	云南省	德宏傣族景颇族自治州	陇川县	勐约乡	533124	1(≥25°)	林地	22.45	
269	5331240269	云南省	德宏傣族景颇族自治州	陇川县	勐约乡	533124	1(≥25°)	林地	19.37	

序号	图斑编号	省	市	县	乡镇	县行政区划	坡度级别	土地利用类	面积	备注
270	5331240270	云南省	德宏傣族景颇族自治州	陇川县	王子树乡	533124	1(≥25°)	林地	5.77	
271	5331240271	云南省	德宏傣族景颇族自治州	陇川县	勐约乡	533124	1(≥25°)	林地	15.22	
272	5331240272	云南省	德宏傣族景颇族自治州	陇川县	王子树乡	533124	1(≥25°)	林地	24.59	
273	5331240273	云南省	德宏傣族景颇族自治州	陇川县	勐约乡	533124	1(≥25°)	林地	35.25	
274	5331240274	云南省	德宏傣族景颇族自治州	陇川县	勐约乡	533124	1(≥25°)	林地	23.04	
275	5331240275	云南省	德宏傣族景颇族自治州	陇川县	王子树乡	533124	1(≥25°)	林地	85.03	
276	5331240276	云南省	德宏傣族景颇族自治州	陇川县	勐约乡	533124	1(≥25°)	林地	6.76	
277	5331240277	云南省	德宏傣族景颇族自治州	陇川县	勐约乡	533124	1(≥25°)	林地	14.38	
278	5331240278	云南省	德宏傣族景颇族自治州	陇川县	勐约乡	533124	1(≥25°)	林地	7.97	
279	5331240279	云南省	德宏傣族景颇族自治州	陇川县	城子镇	533124	1(≥25°)	林地	5.94	
280	5331240280	云南省	德宏傣族景颇族自治州	陇川县	城子镇	533124	1(≥25°)	林地	8.64	
281	5331240281	云南省	德宏傣族景颇族自治州	陇川县	城子镇	533124	1(≥25°)	林地	7.79	
282	5331240282	云南省	德宏傣族景颇族自治州	陇川县	勐约乡	533124	1(≥25°)	林地	87.82	
283	5331240283	云南省	德宏傣族景颇族自治州	陇川县	城子镇	533124	1(≥25°)	林地	10.18	
284	5331240284	云南省	德宏傣族景颇族自治州	陇川县	王子树乡	533124	1(≥25°)	林地	24.94	
285	5331240285	云南省	德宏傣族景颇族自治州	陇川县	城子镇	533124	1(≥25°)	林地	22.52	
286	5331240286	云南省	德宏傣族景颇族自治州	陇川县	城子镇	533124	1(≥25°)	林地	103.64	
287	5331240287	云南省	德宏傣族景颇族自治州	陇川县	城子镇	533124	1(≥25°)	林地	10.93	
288	5331240288	云南省	德宏傣族景颇族自治州	陇川县	勐约乡	533124	1(≥25°)	林地	6.51	
289	5331240289	云南省	德宏傣族景颇族自治州	陇川县	王子树乡	533124	1(≥25°)	林地	7.74	
290	5331240290	云南省	德宏傣族景颇族自治州	陇川县	勐约乡	533124	1(≥25°)	林地	12.32	
291	5331240291	云南省	德宏傣族景颇族自治州	陇川县	城子镇	533124	1(≥25°)	林地	12.95	
292	5331240292	云南省	德宏傣族景颇族自治州	陇川县	城子镇	533124	1(≥25°)	林地	6.40	
293	5331240293	云南省	德宏傣族景颇族自治州	陇川县	城子镇	533124	1(≥25°)	林地	12.75	
294	5331240294	云南省	德宏傣族景颇族自治州	陇川县	勐约乡	533124	1(≥25°)	林地	6.90	
295	5331240295	云南省	德宏傣族景颇族自治州	陇川县	勐约乡	533124	1(≥25°)	林地	7.56	
296	5331240296	云南省	德宏傣族景颇族自治州	陇川县	勐约乡	533124	1(≥25°)	林地	22.78	

序号	图斑编号	省	市	县	乡镇	县行政区划	坡度级别	土地利用类	面积	备注
297	5331240297	云南省	德宏傣族景颇族自治州	陇川县	勐约乡	533124	1(≥25°)	林地	27.04	
298	5331240298	云南省	德宏傣族景颇族自治州	陇川县	勐约乡	533124	1(≥25°)	林地	6.21	
299	5331240299	云南省	德宏傣族景颇族自治州	陇川县	城子镇	533124	1(≥25°)	林地	5.59	
300	5331240300	云南省	德宏傣族景颇族自治州	陇川县	城子镇	533124	1(≥25°)	林地	29.33	
301	5331240301	云南省	德宏傣族景颇族自治州	陇川县	勐约乡	533124	1(≥25°)	林地	5.56	
302	5331240302	云南省	德宏傣族景颇族自治州	陇川县	城子镇	533124	1(≥25°)	林地	8.15	
303	5331240303	云南省	德宏傣族景颇族自治州	陇川县	勐约乡	533124	1(≥25°)	林地	6.17	
304	5331240304	云南省	德宏傣族景颇族自治州	陇川县	勐约乡	533124	1(≥25°)	林地	20.38	
305	5331240305	云南省	德宏傣族景颇族自治州	陇川县	勐约乡	533124	1(≥25°)	林地	12.69	
306	5331240306	云南省	德宏傣族景颇族自治州	陇川县	城子镇	533124	1(≥25°)	林地	20.77	
307	5331240307	云南省	德宏傣族景颇族自治州	陇川县	勐约乡	533124	1(≥25°)	林地	5.13	
308	5331240308	云南省	德宏傣族景颇族自治州	陇川县	城子镇	533124	1(≥25°)	林地	47.10	
309	5331240309	云南省	德宏傣族景颇族自治州	陇川县	勐约乡	533124	1(≥25°)	林地	7.80	
310	5331240310	云南省	德宏傣族景颇族自治州	陇川县	王子树乡	533124	1(≥25°)	林地	6.44	
311	5331240311	云南省	德宏傣族景颇族自治州	陇川县	王子树乡	533124	1(≥25°)	林地	15.93	
312	5331240312	云南省	德宏傣族景颇族自治州	陇川县	勐约乡	533124	1(≥25°)	林地	13.21	
313	5331240313	云南省	德宏傣族景颇族自治州	陇川县	勐约乡	533124	1(≥25°)	林地	15.30	
314	5331240314	云南省	德宏傣族景颇族自治州	陇川县	勐约乡	533124	1(≥25°)	林地	20.82	
315	5331240315	云南省	德宏傣族景颇族自治州	陇川县	城子镇	533124	1(≥25°)	林地	6.01	
316	5331240316	云南省	德宏傣族景颇族自治州	陇川县	城子镇	533124	1(≥25°)	林地	25.94	
317	5331240317	云南省	德宏傣族景颇族自治州	陇川县	勐约乡	533124	1(≥25°)	林地	9.25	
318	5331240318	云南省	德宏傣族景颇族自治州	陇川县	勐约乡	533124	1(≥25°)	林地	34.03	
319	5331240319	云南省	德宏傣族景颇族自治州	陇川县	城子镇	533124	1(≥25°)	林地	8.83	
320	5331240320	云南省	德宏傣族景颇族自治州	陇川县	勐约乡	533124	1(≥25°)	林地	6.03	
321	5331240321	云南省	德宏傣族景颇族自治州	陇川县	勐约乡	533124	1(≥25°)	林地	5.18	
322	5331240322	云南省	德宏傣族景颇族自治州	陇川县	勐约乡	533124	1(≥25°)	林地	19.82	
323	5331240323	云南省	德宏傣族景颇族自治州	陇川县	城子镇	533124	1(≥25°)	林地	13.50	

序号	图斑编号	省	市	县	乡镇	县行政区划	坡度级别	土地利用类	面积	备注
324	5331240324	云南省	德宏傣族景颇族自治州	陇川县	勐约乡	533124	1(≥25°)	林地	9.97	
325	5331240325	云南省	德宏傣族景颇族自治州	陇川县	勐约乡	533124	1(≥25°)	林地	31.62	
326	5331240326	云南省	德宏傣族景颇族自治州	陇川县	城子镇	533124	1(≥25°)	林地	28.67	
327	5331240327	云南省	德宏傣族景颇族自治州	陇川县	勐约乡	533124	1(≥25°)	林地	11.41	
328	5331240328	云南省	德宏傣族景颇族自治州	陇川县	城子镇	533124	1(≥25°)	林地	21.51	
329	5331240329	云南省	德宏傣族景颇族自治州	陇川县	勐约乡	533124	1(≥25°)	林地	5.89	
330	5331240330	云南省	德宏傣族景颇族自治州	陇川县	勐约乡	533124	1(≥25°)	林地	7.59	
331	5331240331	云南省	德宏傣族景颇族自治州	陇川县	勐约乡	533124	1(≥25°)	林地	49.55	
332	5331240332	云南省	德宏傣族景颇族自治州	陇川县	勐约乡	533124	1(≥25°)	林地	10.77	
333	5331240333	云南省	德宏傣族景颇族自治州	陇川县	城子镇	533124	1(≥25°)	林地	7.33	
334	5331240334	云南省	德宏傣族景颇族自治州	陇川县	城子镇	533124	1(≥25°)	林地	60.10	
335	5331240335	云南省	德宏傣族景颇族自治州	陇川县	勐约乡	533124	1(≥25°)	林地	18.76	
336	5331240336	云南省	德宏傣族景颇族自治州	陇川县	勐约乡	533124	1(≥25°)	林地	10.84	
337	5331240337	云南省	德宏傣族景颇族自治州	陇川县	勐约乡	533124	1(≥25°)	林地	21.23	
338	5331240338	云南省	德宏傣族景颇族自治州	陇川县	勐约乡	533124	1(≥25°)	林地	5.93	
339	5331240339	云南省	德宏傣族景颇族自治州	陇川县	勐约乡	533124	1(≥25°)	林地	27.65	
340	5331240340	云南省	德宏傣族景颇族自治州	陇川县	勐约乡	533124	1(≥25°)	林地	5.91	
341	5331240341	云南省	德宏傣族景颇族自治州	陇川县	城子镇	533124	1(≥25°)	林地	6.15	
342	5331240342	云南省	德宏傣族景颇族自治州	陇川县	勐约乡	533124	1(≥25°)	林地	17.83	
343	5331240343	云南省	德宏傣族景颇族自治州	陇川县	城子镇	533124	1(≥25°)	林地	8.66	
344	5331240344	云南省	德宏傣族景颇族自治州	陇川县	城子镇	533124	1(≥25°)	林地	6.58	
345	5331240345	云南省	德宏傣族景颇族自治州	陇川县	城子镇	533124	1(≥25°)	林地	8.70	
346	5331240346	云南省	德宏傣族景颇族自治州	陇川县	城子镇	533124	1(≥25°)	林地	5.82	
347	5331240347	云南省	德宏傣族景颇族自治州	陇川县	勐约乡	533124	1(≥25°)	林地	5.79	
348	5331240348	云南省	德宏傣族景颇族自治州	陇川县	城子镇	533124	1(≥25°)	林地	7.22	
349	5331240349	云南省	德宏傣族景颇族自治州	陇川县	城子镇	533124	1(≥25°)	林地	9.03	
350	5331240350	云南省	德宏傣族景颇族自治州	陇川县	城子镇	533124	1(≥25°)	林地	5.62	

序号	图斑编号	省	市	县	乡镇	县行政区划	坡度级别	土地利用类	面积	备注
351	5331240351	云南省	德宏傣族景颇族自治州	陇川县	勐约乡	533124	1(≥25°)	林地	13.64	
352	5331240352	云南省	德宏傣族景颇族自治州	陇川县	勐约乡	533124	1(≥25°)	林地	439.67	
353	5331240353	云南省	德宏傣族景颇族自治州	陇川县	城子镇	533124	1(≥25°)	林地	8.90	
354	5331240354	云南省	德宏傣族景颇族自治州	陇川县	勐约乡	533124	1(≥25°)	林地	10.00	
355	5331240355	云南省	德宏傣族景颇族自治州	陇川县	城子镇	533124	1(≥25°)	林地	11.59	
356	5331240356	云南省	德宏傣族景颇族自治州	陇川县	勐约乡	533124	1(≥25°)	林地	5.09	
357	5331240357	云南省	德宏傣族景颇族自治州	陇川县	城子镇	533124	1(≥25°)	林地	18.09	
358	5331240358	云南省	德宏傣族景颇族自治州	陇川县	城子镇	533124	1(≥25°)	林地	6.32	
359	5331240359	云南省	德宏傣族景颇族自治州	陇川县	城子镇	533124	1(≥25°)	林地	11.51	
360	5331240360	云南省	德宏傣族景颇族自治州	陇川县	勐约乡	533124	1(≥25°)	林地	6.64	
361	5331240361	云南省	德宏傣族景颇族自治州	陇川县	城子镇	533124	1(≥25°)	林地	9.75	
362	5331240362	云南省	德宏傣族景颇族自治州	陇川县	景罕镇	533124	1(≥25°)	林地	6.70	
363	5331240363	云南省	德宏傣族景颇族自治州	陇川县	勐约乡	533124	1(≥25°)	林地	8.01	
364	5331240364	云南省	德宏傣族景颇族自治州	陇川县	景罕镇	533124	1(≥25°)	林地	6.62	
365	5331240365	云南省	德宏傣族景颇族自治州	陇川县	景罕镇	533124	1(≥25°)	林地	23.81	
366	5331240366	云南省	德宏傣族景颇族自治州	陇川县	景罕镇	533124	1(≥25°)	林地	10.71	
367	5331240367	云南省	德宏傣族景颇族自治州	陇川县	勐约乡	533124	1(≥25°)	林地	16.51	
368	5331240368	云南省	德宏傣族景颇族自治州	陇川县	景罕镇	533124	1(≥25°)	林地	20.18	
369	5331240369	云南省	德宏傣族景颇族自治州	陇川县	景罕镇	533124	1(≥25°)	林地	7.93	
370	5331240370	云南省	德宏傣族景颇族自治州	陇川县	城子镇	533124	1(≥25°)	林地	5.66	
371	5331240371	云南省	德宏傣族景颇族自治州	陇川县	景罕镇	533124	1(≥25°)	林地	8.29	
372	5331240372	云南省	德宏傣族景颇族自治州	陇川县	景罕镇	533124	1(≥25°)	林地	10.54	
373	5331240373	云南省	德宏傣族景颇族自治州	陇川县	景罕镇	533124	1(≥25°)	林地	12.59	
374	5331240374	云南省	德宏傣族景颇族自治州	陇川县	景罕镇	533124	1(≥25°)	林地	13.18	
375	5331240375	云南省	德宏傣族景颇族自治州	陇川县	景罕镇	533124	1(≥25°)	林地	6.31	
376	5331240376	云南省	德宏傣族景颇族自治州	陇川县	景罕镇	533124	1(≥25°)	林地	21.98	
377	5331240377	云南省	德宏傣族景颇族自治州	陇川县	景罕镇	533124	1(≥25°)	林地	7.56	

序号	图斑编号	省	市	县	乡镇	县行政区划	坡度级别	土地利用类	面积	备注
378	5331240378	云南省	德宏傣族景颇族自治州	陇川县	景罕镇	533124	1(≥25°)	林地	5.39	
379	5331240379	云南省	德宏傣族景颇族自治州	陇川县	勐约乡	533124	1(≥25°)	林地	29.47	
380	5331240380	云南省	德宏傣族景颇族自治州	陇川县	景罕镇	533124	1(≥25°)	林地	18.26	
381	5331240381	云南省	德宏傣族景颇族自治州	陇川县	勐约乡	533124	1(≥25°)	林地	28.24	
382	5331240382	云南省	德宏傣族景颇族自治州	陇川县	勐约乡	533124	1(≥25°)	林地	16.44	
383	5331240383	云南省	德宏傣族景颇族自治州	陇川县	勐约乡	533124	1(≥25°)	林地	279.45	
384	5331240384	云南省	德宏傣族景颇族自治州	陇川县	景罕镇	533124	1(≥25°)	林地	10.07	
385	5331240385	云南省	德宏傣族景颇族自治州	陇川县	勐约乡	533124	1(≥25°)	林地	14.18	
386	5331240386	云南省	德宏傣族景颇族自治州	陇川县	勐约乡	533124	1(≥25°)	林地	17.32	
387	5331240387	云南省	德宏傣族景颇族自治州	陇川县	勐约乡	533124	1(≥25°)	林地	6.39	
388	5331240388	云南省	德宏傣族景颇族自治州	陇川县	勐约乡	533124	1(≥25°)	林地	5.73	
389	5331240389	云南省	德宏傣族景颇族自治州	陇川县	景罕镇	533124	1(≥25°)	林地	5.85	
390	5331240390	云南省	德宏傣族景颇族自治州	陇川县	景罕镇	533124	1(≥25°)	林地	9.43	
391	5331240391	云南省	德宏傣族景颇族自治州	陇川县	勐约乡	533124	1(≥25°)	林地	6.81	
392	5331240392	云南省	德宏傣族景颇族自治州	陇川县	勐约乡	533124	1(≥25°)	林地	48.81	
393	5331240393	云南省	德宏傣族景颇族自治州	陇川县	勐约乡	533124	1(≥25°)	林地	5.97	
394	5331240394	云南省	德宏傣族景颇族自治州	陇川县	勐约乡	533124	1(≥25°)	林地	7.78	
395	5331240395	云南省	德宏傣族景颇族自治州	陇川县	勐约乡	533124	1(≥25°)	林地	5.33	
396	5331240396	云南省	德宏傣族景颇族自治州	陇川县	勐约乡	533124	1(≥25°)	林地	13.13	
397	5331240397	云南省	德宏傣族景颇族自治州	陇川县	勐约乡	533124	1(≥25°)	林地	8.83	
398	5331240398	云南省	德宏傣族景颇族自治州	陇川县	勐约乡	533124	1(≥25°)	林地	7.02	
399	5331240399	云南省	德宏傣族景颇族自治州	陇川县	勐约乡	533124	1(≥25°)	林地	10.74	
400	5331240400	云南省	德宏傣族景颇族自治州	陇川县	勐约乡	533124	1(≥25°)	林地	20.13	
401	5331240401	云南省	德宏傣族景颇族自治州	陇川县	勐约乡	533124	1(≥25°)	林地	30.41	
402	5331240402	云南省	德宏傣族景颇族自治州	陇川县	勐约乡	533124	1(≥25°)	林地	5.89	
403	5331240403	云南省	德宏傣族景颇族自治州	陇川县	勐约乡	533124	1(≥25°)	林地	9.31	
404	5331240404	云南省	德宏傣族景颇族自治州	陇川县	勐约乡	533124	1(≥25°)	林地	13.71	

序号	图斑编号	省	市	县	乡镇	县行政区划	坡度级别	土地利用类	面积	备注
405	5331240405	云南省	德宏傣族景颇族自治州	陇川县	勐约乡	533124	1(≥25°)	林地	16.00	
406	5331240406	云南省	德宏傣族景颇族自治州	陇川县	勐约乡	533124	1(≥25°)	林地	10.05	
407	5331240407	云南省	德宏傣族景颇族自治州	陇川县	勐约乡	533124	1(≥25°)	林地	9.09	
408	5331240408	云南省	德宏傣族景颇族自治州	陇川县	勐约乡	533124	1(≥25°)	林地	330.81	
409	5331240409	云南省	德宏傣族景颇族自治州	陇川县	勐约乡	533124	1(≥25°)	林地	6.25	
410	5331240410	云南省	德宏傣族景颇族自治州	陇川县	勐约乡	533124	1(≥25°)	林地	37.46	
411	5331240411	云南省	德宏傣族景颇族自治州	陇川县	勐约乡	533124	1(≥25°)	林地	14.16	
412	5331240412	云南省	德宏傣族景颇族自治州	陇川县	勐约乡	533124	1(≥25°)	林地	9.12	
413	5331240413	云南省	德宏傣族景颇族自治州	陇川县	勐约乡	533124	1(≥25°)	林地	9.61	
414	5331240414	云南省	德宏傣族景颇族自治州	陇川县	勐约乡	533124	1(≥25°)	林地	10.61	
415	5331240415	云南省	德宏傣族景颇族自治州	陇川县	勐约乡	533124	1(≥25°)	林地	271.05	
416	5331240416	云南省	德宏傣族景颇族自治州	陇川县	景罕镇	533124	1(≥25°)	林地	30.87	
417	5331240417	云南省	德宏傣族景颇族自治州	陇川县	勐约乡	533124	1(≥25°)	林地	10.88	
418	5331240418	云南省	德宏傣族景颇族自治州	陇川县	景罕镇	533124	1(≥25°)	林地	5.89	
419	5331240419	云南省	德宏傣族景颇族自治州	陇川县	景罕镇	533124	1(≥25°)	林地	8.47	
420	5331240420	云南省	德宏傣族景颇族自治州	陇川县	勐约乡	533124	1(≥25°)	林地	39.75	
421	5331240421	云南省	德宏傣族景颇族自治州	陇川县	勐约乡	533124	1(≥25°)	林地	8.86	
422	5331240422	云南省	德宏傣族景颇族自治州	陇川县	勐约乡	533124	1(≥25°)	林地	9.85	
423	5331240423	云南省	德宏傣族景颇族自治州	陇川县	景罕镇	533124	1(≥25°)	林地	5.94	
424	5331240424	云南省	德宏傣族景颇族自治州	陇川县	景罕镇	533124	1(≥25°)	林地	6.53	
425	5331240425	云南省	德宏傣族景颇族自治州	陇川县	勐约乡	533124	1(≥25°)	林地	38.47	
426	5331240426	云南省	德宏傣族景颇族自治州	陇川县	勐约乡	533124	1(≥25°)	林地	5.88	
427	5331240427	云南省	德宏傣族景颇族自治州	陇川县	景罕镇	533124	1(≥25°)	林地	5.61	
428	5331240428	云南省	德宏傣族景颇族自治州	陇川县	勐约乡	533124	1(≥25°)	林地	5.32	
429	5331240429	云南省	德宏傣族景颇族自治州	陇川县	勐约乡	533124	1(≥25°)	林地	11.14	
430	5331240430	云南省	德宏傣族景颇族自治州	陇川县	景罕镇	533124	1(≥25°)	林地	9.26	
431	5331240431	云南省	德宏傣族景颇族自治州	陇川县	勐约乡	533124	1(≥25°)	林地	33.69	

序号	图斑编号	省	市	县	乡镇	县行政区划	坡度级别	土地利用类	面积	备注
432	5331240432	云南省	德宏傣族景颇族自治州	陇川县	勐约乡	533124	1(≥25°)	林地	6.59	
433	5331240433	云南省	德宏傣族景颇族自治州	陇川县	勐约乡	533124	1(≥25°)	林地	49.96	
434	5331240434	云南省	德宏傣族景颇族自治州	陇川县	勐约乡	533124	1(≥25°)	林地	29.84	
435	5331240435	云南省	德宏傣族景颇族自治州	陇川县	勐约乡	533124	1(≥25°)	林地	6.40	
436	5331240436	云南省	德宏傣族景颇族自治州	陇川县	勐约乡	533124	1(≥25°)	林地	6.12	
437	5331240437	云南省	德宏傣族景颇族自治州	陇川县	勐约乡	533124	1(≥25°)	林地	6.84	
438	5331240438	云南省	德宏傣族景颇族自治州	陇川县	勐约乡	533124	1(≥25°)	林地	8.72	
439	5331240439	云南省	德宏傣族景颇族自治州	陇川县	勐约乡	533124	1(≥25°)	林地	6.04	
440	5331240440	云南省	德宏傣族景颇族自治州	陇川县	勐约乡	533124	1(≥25°)	林地	13.79	
441	5331240441	云南省	德宏傣族景颇族自治州	陇川县	勐约乡	533124	1(≥25°)	林地	39.42	
442	5331240442	云南省	德宏傣族景颇族自治州	陇川县	勐约乡	533124	1(≥25°)	林地	6.88	
443	5331240443	云南省	德宏傣族景颇族自治州	陇川县	勐约乡	533124	1(≥25°)	林地	10.71	
444	5331240444	云南省	德宏傣族景颇族自治州	陇川县	勐约乡	533124	1(≥25°)	林地	45.80	
445	5331240445	云南省	德宏傣族景颇族自治州	陇川县	勐约乡	533124	1(≥25°)	林地	39.90	
446	5331240446	云南省	德宏傣族景颇族自治州	陇川县	勐约乡	533124	1(≥25°)	林地	7.25	
447	5331240447	云南省	德宏傣族景颇族自治州	陇川县	勐约乡	533124	1(≥25°)	林地	8.38	
448	5331240448	云南省	德宏傣族景颇族自治州	陇川县	勐约乡	533124	1(≥25°)	林地	17.34	
449	5331240449	云南省	德宏傣族景颇族自治州	陇川县	勐约乡	533124	1(≥25°)	林地	9.15	
450	5331240450	云南省	德宏傣族景颇族自治州	陇川县	勐约乡	533124	1(≥25°)	林地	9.50	
451	5331240451	云南省	德宏傣族景颇族自治州	陇川县	勐约乡	533124	1(≥25°)	林地	9.09	
452	5331240452	云南省	德宏傣族景颇族自治州	陇川县	勐约乡	533124	1(≥25°)	林地	6.63	
453	5331240453	云南省	德宏傣族景颇族自治州	陇川县	勐约乡	533124	1(≥25°)	林地	15.83	
454	5331240454	云南省	德宏傣族景颇族自治州	陇川县	勐约乡	533124	1(≥25°)	林地	61.06	
455	5331240455	云南省	德宏傣族景颇族自治州	陇川县	勐约乡	533124	1(≥25°)	林地	6.01	
456	5331240456	云南省	德宏傣族景颇族自治州	陇川县	勐约乡	533124	1(≥25°)	林地	5.31	
457	5331240457	云南省	德宏傣族景颇族自治州	陇川县	勐约乡	533124	1(≥25°)	林地	27.22	
458	5331240458	云南省	德宏傣族景颇族自治州	陇川县	勐约乡	533124	1(≥25°)	林地	5.98	

序号	图斑编号	省	市	县	乡镇	县行政区划	坡度级别	土地利用类	面积	备注
459	5331240459	云南省	德宏傣族景颇族自治州	陇川县	勐约乡	533124	1(≥25°)	林地	93.79	
460	5331240460	云南省	德宏傣族景颇族自治州	陇川县	勐约乡	533124	1(≥25°)	林地	24.94	
461	5331240461	云南省	德宏傣族景颇族自治州	陇川县	勐约乡	533124	1(≥25°)	林地	15.41	
462	5331240462	云南省	德宏傣族景颇族自治州	陇川县	勐约乡	533124	1(≥25°)	林地	10.69	
463	5331240463	云南省	德宏傣族景颇族自治州	陇川县	勐约乡	533124	1(≥25°)	林地	65.68	
464	5331240464	云南省	德宏傣族景颇族自治州	陇川县	勐约乡	533124	1(≥25°)	林地	60.25	
465	5331240465	云南省	德宏傣族景颇族自治州	陇川县	勐约乡	533124	1(≥25°)	林地	6.77	
466	5331240466	云南省	德宏傣族景颇族自治州	陇川县	勐约乡	533124	1(≥25°)	林地	23.18	
467	5331240467	云南省	德宏傣族景颇族自治州	陇川县	勐约乡	533124	1(≥25°)	林地	33.36	
468	5331240468	云南省	德宏傣族景颇族自治州	陇川县	勐约乡	533124	1(≥25°)	林地	25.56	
469	5331240469	云南省	德宏傣族景颇族自治州	陇川县	勐约乡	533124	1(≥25°)	林地	8.14	
470	5331240470	云南省	德宏傣族景颇族自治州	陇川县	勐约乡	533124	1(≥25°)	林地	13.33	
471	5331240471	云南省	德宏傣族景颇族自治州	陇川县	勐约乡	533124	1(≥25°)	林地	5.99	
472	5331240472	云南省	德宏傣族景颇族自治州	陇川县	勐约乡	533124	1(≥25°)	林地	10.46	
473	5331240473	云南省	德宏傣族景颇族自治州	陇川县	清平乡	533124	1(≥25°)	林地	12.93	
474	5331240474	云南省	德宏傣族景颇族自治州	陇川县	户撒阿昌族乡	533124	1(≥25°)	林地	1401.26	
475	5331240475	云南省	德宏傣族景颇族自治州	陇川县	清平乡	533124	1(≥25°)	林地	8.87	
476	5331240476	云南省	德宏傣族景颇族自治州	陇川县	户撒阿昌族乡	533124	1(≥25°)	林地	7.60	
477	5331240477	云南省	德宏傣族景颇族自治州	陇川县	户撒阿昌族乡	533124	1(≥25°)	林地	25.42	
478	5331240478	云南省	德宏傣族景颇族自治州	陇川县	户撒阿昌族乡	533124	1(≥25°)	林地	8.05	
479	5331240479	云南省	德宏傣族景颇族自治州	陇川县	户撒阿昌族乡	533124	1(≥25°)	林地	6.15	
480	5331240480	云南省	德宏傣族景颇族自治州	陇川县	户撒阿昌族乡	533124	1(≥25°)	林地	9.23	
481	5331240481	云南省	德宏傣族景颇族自治州	陇川县	户撒阿昌族乡	533124	1(≥25°)	林地	16.38	
482	5331240482	云南省	德宏傣族景颇族自治州	陇川县	户撒阿昌族乡	533124	1(≥25°)	林地	12.24	
483	5331240483	云南省	德宏傣族景颇族自治州	陇川县	户撒阿昌族乡	533124	1(≥25°)	林地	7.69	
484	5331240484	云南省	德宏傣族景颇族自治州	陇川县	户撒阿昌族乡	533124	1(≥25°)	林地	5.42	
485	5331240485	云南省	德宏傣族景颇族自治州	陇川县	户撒阿昌族乡	533124	1(≥25°)	林地	8.21	

序号	图斑编号	省	市	县	乡镇	县行政区划	坡度级别	土地利用类	面积	备注
486	5331240486	云南省	德宏傣族景颇族自治州	陇川县	户撒阿昌族乡	533124	1(≥25°)	林地	5.60	
487	5331240487	云南省	德宏傣族景颇族自治州	陇川县	户撒阿昌族乡	533124	1(≥25°)	林地	35.57	
488	5331240488	云南省	德宏傣族景颇族自治州	陇川县	户撒阿昌族乡	533124	1(≥25°)	林地	6.98	
489	5331240489	云南省	德宏傣族景颇族自治州	陇川县	户撒阿昌族乡	533124	1(≥25°)	林地	7.47	
490	5331240490	云南省	德宏傣族景颇族自治州	陇川县	户撒阿昌族乡	533124	1(≥25°)	林地	6.34	
491	5331240491	云南省	德宏傣族景颇族自治州	陇川县	户撒阿昌族乡	533124	1(≥25°)	林地	7.10	
492	5331240492	云南省	德宏傣族景颇族自治州	陇川县	户撒阿昌族乡	533124	1(≥25°)	林地	5.51	
493	5331240493	云南省	德宏傣族景颇族自治州	陇川县	户撒阿昌族乡	533124	1(≥25°)	林地	189.80	
494	5331240494	云南省	德宏傣族景颇族自治州	陇川县	户撒阿昌族乡	533124	1(≥25°)	林地	32.83	
495	5331240495	云南省	德宏傣族景颇族自治州	陇川县	户撒阿昌族乡	533124	1(≥25°)	林地	420.98	
496	5331240496	云南省	德宏傣族景颇族自治州	陇川县	户撒阿昌族乡	533124	1(≥25°)	林地	60.01	
497	5331240497	云南省	德宏傣族景颇族自治州	陇川县	户撒阿昌族乡	533124	1(≥25°)	林地	10.24	
498	5331240498	云南省	德宏傣族景颇族自治州	陇川县	户撒阿昌族乡	533124	1(≥25°)	林地	8.65	
499	5331240499	云南省	德宏傣族景颇族自治州	陇川县	户撒阿昌族乡	533124	1(≥25°)	林地	13.40	
500	5331240500	云南省	德宏傣族景颇族自治州	陇川县	户撒阿昌族乡	533124	1(≥25°)	林地	6.37	
501	5331240501	云南省	德宏傣族景颇族自治州	陇川县	户撒阿昌族乡	533124	1(≥25°)	林地	28.01	
502	5331240502	云南省	德宏傣族景颇族自治州	陇川县	户撒阿昌族乡	533124	1(≥25°)	林地	5.54	
503	5331240503	云南省	德宏傣族景颇族自治州	陇川县	户撒阿昌族乡	533124	1(≥25°)	林地	40.19	
504	5331240504	云南省	德宏傣族景颇族自治州	陇川县	户撒阿昌族乡	533124	1(≥25°)	林地	5.75	
505	5331240505	云南省	德宏傣族景颇族自治州	陇川县	户撒阿昌族乡	533124	1(≥25°)	林地	375.62	
506	5331240506	云南省	德宏傣族景颇族自治州	陇川县	户撒阿昌族乡	533124	1(≥25°)	林地	11.04	
507	5331240507	云南省	德宏傣族景颇族自治州	陇川县	户撒阿昌族乡	533124	1(≥25°)	林地	6.15	
508	5331240508	云南省	德宏傣族景颇族自治州	陇川县	户撒阿昌族乡	533124	1(≥25°)	林地	20.33	
509	5331240509	云南省	德宏傣族景颇族自治州	陇川县	户撒阿昌族乡	533124	1(≥25°)	林地	38.35	
510	5331240510	云南省	德宏傣族景颇族自治州	陇川县	户撒阿昌族乡	533124	1(≥25°)	林地	11.61	
511	5331240511	云南省	德宏傣族景颇族自治州	陇川县	户撒阿昌族乡	533124	1(≥25°)	林地	10.66	
512	5331240512	云南省	德宏傣族景颇族自治州	陇川县	户撒阿昌族乡	533124	1(≥25°)	林地	13.78	

序号	图斑编号	省	市	县	乡镇	县行政区划	坡度级别	土地利用类	面积	备注
513	5331240513	云南省	德宏傣族景颇族自治州	陇川县	户撒阿昌族乡	533124	1(≥25°)	林地	117.07	
514	5331240514	云南省	德宏傣族景颇族自治州	陇川县	户撒阿昌族乡	533124	1(≥25°)	林地	7.05	
515	5331240515	云南省	德宏傣族景颇族自治州	陇川县	户撒阿昌族乡	533124	1(≥25°)	林地	6.31	
516	5331240516	云南省	德宏傣族景颇族自治州	陇川县	户撒阿昌族乡	533124	1(≥25°)	林地	26.65	
517	5331240517	云南省	德宏傣族景颇族自治州	陇川县	户撒阿昌族乡	533124	1(≥25°)	林地	99.27	
518	5331240518	云南省	德宏傣族景颇族自治州	陇川县	户撒阿昌族乡	533124	1(≥25°)	林地	7.29	
519	5331240519	云南省	德宏傣族景颇族自治州	陇川县	户撒阿昌族乡	533124	1(≥25°)	林地	20.06	
520	5331240520	云南省	德宏傣族景颇族自治州	陇川县	户撒阿昌族乡	533124	1(≥25°)	林地	13.38	
521	5331240521	云南省	德宏傣族景颇族自治州	陇川县	户撒阿昌族乡	533124	1(≥25°)	林地	38.41	
522	5331240522	云南省	德宏傣族景颇族自治州	陇川县	户撒阿昌族乡	533124	1(≥25°)	林地	11.18	
523	5331240523	云南省	德宏傣族景颇族自治州	陇川县	户撒阿昌族乡	533124	1(≥25°)	林地	6.53	
524	5331240524	云南省	德宏傣族景颇族自治州	陇川县	户撒阿昌族乡	533124	1(≥25°)	林地	11.46	
525	5331240525	云南省	德宏傣族景颇族自治州	陇川县	户撒阿昌族乡	533124	1(≥25°)	林地	12.70	
526	5331240526	云南省	德宏傣族景颇族自治州	陇川县	户撒阿昌族乡	533124	1(≥25°)	林地	46.38	
527	5331240527	云南省	德宏傣族景颇族自治州	陇川县	户撒阿昌族乡	533124	1(≥25°)	林地	7.26	
528	5331240528	云南省	德宏傣族景颇族自治州	陇川县	户撒阿昌族乡	533124	1(≥25°)	林地	6.45	
529	5331240529	云南省	德宏傣族景颇族自治州	陇川县	户撒阿昌族乡	533124	1(≥25°)	林地	8.42	
530	5331240530	云南省	德宏傣族景颇族自治州	陇川县	户撒阿昌族乡	533124	1(≥25°)	林地	13.40	
531	5331240531	云南省	德宏傣族景颇族自治州	陇川县	户撒阿昌族乡	533124	1(≥25°)	林地	6.39	
532	5331240532	云南省	德宏傣族景颇族自治州	陇川县	户撒阿昌族乡	533124	1(≥25°)	林地	41.27	
533	5331240533	云南省	德宏傣族景颇族自治州	陇川县	户撒阿昌族乡	533124	1(≥25°)	林地	28.39	
534	5331240534	云南省	德宏傣族景颇族自治州	陇川县	户撒阿昌族乡	533124	1(≥25°)	林地	36.97	
535	5331240535	云南省	德宏傣族景颇族自治州	陇川县	户撒阿昌族乡	533124	1(≥25°)	林地	7.69	
536	5331240536	云南省	德宏傣族景颇族自治州	陇川县	户撒阿昌族乡	533124	1(≥25°)	林地	10.17	
537	5331240537	云南省	德宏傣族景颇族自治州	陇川县	户撒阿昌族乡	533124	1(≥25°)	林地	8.24	
538	5331240538	云南省	德宏傣族景颇族自治州	陇川县	户撒阿昌族乡	533124	1(≥25°)	林地	17.79	
539	5331240539	云南省	德宏傣族景颇族自治州	陇川县	户撒阿昌族乡	533124	1(≥25°)	林地	12.06	

序号	图斑编号	省	市	县	乡镇	县行政区划	坡度级别	土地利用类	面积	备注
540	5331240540	云南省	德宏傣族景颇族自治州	陇川县	户撒阿昌族乡	533124	1(≥25°)	林地	10.33	
541	5331240541	云南省	德宏傣族景颇族自治州	陇川县	户撒阿昌族乡	533124	1(≥25°)	林地	8.43	
542	5331240542	云南省	德宏傣族景颇族自治州	陇川县	户撒阿昌族乡	533124	1(≥25°)	林地	19.14	
543	5331240543	云南省	德宏傣族景颇族自治州	陇川县	户撒阿昌族乡	533124	1(≥25°)	林地	16.93	
544	5331240544	云南省	德宏傣族景颇族自治州	陇川县	户撒阿昌族乡	533124	1(≥25°)	林地	8.30	
545	5331240545	云南省	德宏傣族景颇族自治州	陇川县	户撒阿昌族乡	533124	1(≥25°)	林地	9.40	
546	5331240546	云南省	德宏傣族景颇族自治州	陇川县	户撒阿昌族乡	533124	1(≥25°)	林地	6.43	
547	5331240547	云南省	德宏傣族景颇族自治州	陇川县	户撒阿昌族乡	533124	1(≥25°)	林地	7.25	
548	5331240548	云南省	德宏傣族景颇族自治州	陇川县	户撒阿昌族乡	533124	1(≥25°)	林地	12.78	
549	5331240549	云南省	德宏傣族景颇族自治州	陇川县	户撒阿昌族乡	533124	1(≥25°)	林地	10.57	
550	5331240550	云南省	德宏傣族景颇族自治州	陇川县	户撒阿昌族乡	533124	1(≥25°)	林地	9.61	
551	5331240551	云南省	德宏傣族景颇族自治州	陇川县	户撒阿昌族乡	533124	1(≥25°)	林地	6.03	
552	5331240552	云南省	德宏傣族景颇族自治州	陇川县	户撒阿昌族乡	533124	1(≥25°)	林地	6.66	
553	5331240553	云南省	德宏傣族景颇族自治州	陇川县	户撒阿昌族乡	533124	1(≥25°)	林地	35.39	
554	5331240554	云南省	德宏傣族景颇族自治州	陇川县	清平乡	533124	1(≥25°)	林地	7.23	
555	5331240555	云南省	德宏傣族景颇族自治州	陇川县	清平乡	533124	1(≥25°)	林地	6.63	
556	5331240556	云南省	德宏傣族景颇族自治州	陇川县	户撒阿昌族乡	533124	1(≥25°)	林地	9.31	
557	5331240557	云南省	德宏傣族景颇族自治州	陇川县	户撒阿昌族乡	533124	1(≥25°)	林地	30.75	
558	5331240558	云南省	德宏傣族景颇族自治州	陇川县	清平乡	533124	1(≥25°)	林地	7.78	
559	5331240559	云南省	德宏傣族景颇族自治州	陇川县	户撒阿昌族乡	533124	1(≥25°)	林地	14.37	
560	5331240560	云南省	德宏傣族景颇族自治州	陇川县	城子镇	533124	1(≥25°)	林地	11.29	
561	5331240561	云南省	德宏傣族景颇族自治州	陇川县	户撒阿昌族乡	533124	1(≥25°)	林地	7.90	
562	5331240562	云南省	德宏傣族景颇族自治州	陇川县	户撒阿昌族乡	533124	1(≥25°)	林地	33.36	
563	5331240563	云南省	德宏傣族景颇族自治州	陇川县	户撒阿昌族乡	533124	1(≥25°)	林地	6.08	
564	5331240564	云南省	德宏傣族景颇族自治州	陇川县	户撒阿昌族乡	533124	1(≥25°)	林地	5.53	
565	5331240565	云南省	德宏傣族景颇族自治州	陇川县	户撒阿昌族乡	533124	1(≥25°)	林地	22.82	
566	5331240566	云南省	德宏傣族景颇族自治州	陇川县	清平乡	533124	1(≥25°)	林地	19.51	

序号	图斑编号	省	市	县	乡镇	县行政区划	坡度级别	土地利用类	面积	备注
567	5331240567	云南省	德宏傣族景颇族自治州	陇川县	户撒阿昌族乡	533124	1(≥25°)	林地	5.71	
568	5331240568	云南省	德宏傣族景颇族自治州	陇川县	户撒阿昌族乡	533124	1(≥25°)	林地	21.83	
569	5331240569	云南省	德宏傣族景颇族自治州	陇川县	户撒阿昌族乡	533124	1(≥25°)	林地	8.12	
570	5331240570	云南省	德宏傣族景颇族自治州	陇川县	户撒阿昌族乡	533124	1(≥25°)	林地	14.77	
571	5331240571	云南省	德宏傣族景颇族自治州	陇川县	户撒阿昌族乡	533124	1(≥25°)	林地	8.75	
572	5331240572	云南省	德宏傣族景颇族自治州	陇川县	城子镇	533124	1(≥25°)	林地	9.04	
573	5331240573	云南省	德宏傣族景颇族自治州	陇川县	城子镇	533124	1(≥25°)	林地	11.69	
574	5331240574	云南省	德宏傣族景颇族自治州	陇川县	城子镇	533124	1(≥25°)	林地	22.66	
575	5331240575	云南省	德宏傣族景颇族自治州	陇川县	户撒阿昌族乡	533124	1(≥25°)	林地	58.88	
576	5331240576	云南省	德宏傣族景颇族自治州	陇川县	户撒阿昌族乡	533124	1(≥25°)	林地	12.92	
577	5331240577	云南省	德宏傣族景颇族自治州	陇川县	户撒阿昌族乡	533124	1(≥25°)	林地	8.59	
578	5331240578	云南省	德宏傣族景颇族自治州	陇川县	户撒阿昌族乡	533124	1(≥25°)	林地	12.97	
579	5331240579	云南省	德宏傣族景颇族自治州	陇川县	户撒阿昌族乡	533124	1(≥25°)	林地	5.89	
580	5331240580	云南省	德宏傣族景颇族自治州	陇川县	城子镇	533124	1(≥25°)	林地	8.86	
581	5331240581	云南省	德宏傣族景颇族自治州	陇川县	户撒阿昌族乡	533124	1(≥25°)	林地	5.22	
582	5331240582	云南省	德宏傣族景颇族自治州	陇川县	户撒阿昌族乡	533124	1(≥25°)	林地	18.94	
583	5331240583	云南省	德宏傣族景颇族自治州	陇川县	户撒阿昌族乡	533124	1(≥25°)	林地	20.85	
584	5331240584	云南省	德宏傣族景颇族自治州	陇川县	户撒阿昌族乡	533124	1(≥25°)	林地	32.40	
585	5331240585	云南省	德宏傣族景颇族自治州	陇川县	户撒阿昌族乡	533124	1(≥25°)	林地	10.81	
586	5331240586	云南省	德宏傣族景颇族自治州	陇川县	户撒阿昌族乡	533124	1(≥25°)	林地	26.56	
587	5331240587	云南省	德宏傣族景颇族自治州	陇川县	户撒阿昌族乡	533124	1(≥25°)	林地	25.89	
588	5331240588	云南省	德宏傣族景颇族自治州	陇川县	户撒阿昌族乡	533124	1(≥25°)	林地	6.07	
589	5331240589	云南省	德宏傣族景颇族自治州	陇川县	城子镇	533124	1(≥25°)	林地	9.32	
590	5331240590	云南省	德宏傣族景颇族自治州	陇川县	城子镇	533124	1(≥25°)	林地	7.15	
591	5331240591	云南省	德宏傣族景颇族自治州	陇川县	户撒阿昌族乡	533124	1(≥25°)	林地	5.69	
592	5331240592	云南省	德宏傣族景颇族自治州	陇川县	户撒阿昌族乡	533124	1(≥25°)	林地	22.36	
593	5331240593	云南省	德宏傣族景颇族自治州	陇川县	户撒阿昌族乡	533124	1(≥25°)	林地	7.23	

序号	图斑编号	省	市	县	乡镇	县行政区划	坡度级别	土地利用类	面积	备注
594	5331240594	云南省	德宏傣族景颇族自治州	陇川县	户撒阿昌族乡	533124	1(≥25°)	林地	14.90	
595	5331240595	云南省	德宏傣族景颇族自治州	陇川县	城子镇	533124	1(≥25°)	林地	24.17	
596	5331240596	云南省	德宏傣族景颇族自治州	陇川县	城子镇	533124	1(≥25°)	林地	5.94	
597	5331240597	云南省	德宏傣族景颇族自治州	陇川县	城子镇	533124	1(≥25°)	林地	9.02	
598	5331240598	云南省	德宏傣族景颇族自治州	陇川县	城子镇	533124	1(≥25°)	林地	14.48	
599	5331240599	云南省	德宏傣族景颇族自治州	陇川县	户撒阿昌族乡	533124	1(≥25°)	林地	11.42	
600	5331240600	云南省	德宏傣族景颇族自治州	陇川县	户撒阿昌族乡	533124	1(≥25°)	林地	7.86	
601	5331240601	云南省	德宏傣族景颇族自治州	陇川县	城子镇	533124	1(≥25°)	林地	5.08	
602	5331240602	云南省	德宏傣族景颇族自治州	陇川县	城子镇	533124	1(≥25°)	林地	14.01	
603	5331240603	云南省	德宏傣族景颇族自治州	陇川县	城子镇	533124	1(≥25°)	林地	18.76	
604	5331240604	云南省	德宏傣族景颇族自治州	陇川县	城子镇	533124	1(≥25°)	林地	10.39	
605	5331240605	云南省	德宏傣族景颇族自治州	陇川县	护国乡	533124	1(≥25°)	林地	8.18	
606	5331240606	云南省	德宏傣族景颇族自治州	陇川县	护国乡	533124	1(≥25°)	林地	30.28	
607	5331240607	云南省	德宏傣族景颇族自治州	陇川县	护国乡	533124	1(≥25°)	林地	148.33	
608	5331240608	云南省	德宏傣族景颇族自治州	陇川县	护国乡	533124	1(≥25°)	林地	11.09	
609	5331240609	云南省	德宏傣族景颇族自治州	陇川县	护国乡	533124	1(≥25°)	林地	8.91	
610	5331240610	云南省	德宏傣族景颇族自治州	陇川县	护国乡	533124	1(≥25°)	林地	44.72	
611	5331240611	云南省	德宏傣族景颇族自治州	陇川县	护国乡	533124	1(≥25°)	林地	5.96	
612	5331240612	云南省	德宏傣族景颇族自治州	陇川县	护国乡	533124	1(≥25°)	林地	7.67	
613	5331240613	云南省	德宏傣族景颇族自治州	陇川县	护国乡	533124	1(≥25°)	林地	8.45	
614	5331240614	云南省	德宏傣族景颇族自治州	陇川县	护国乡	533124	1(≥25°)	林地	9.42	
615	5331240615	云南省	德宏傣族景颇族自治州	陇川县	护国乡	533124	1(≥25°)	林地	43.87	
616	5331240616	云南省	德宏傣族景颇族自治州	陇川县	护国乡	533124	1(≥25°)	林地	11.79	
617	5331240617	云南省	德宏傣族景颇族自治州	陇川县	护国乡	533124	1(≥25°)	林地	16.39	
618	5331240618	云南省	德宏傣族景颇族自治州	陇川县	护国乡	533124	1(≥25°)	林地	7.17	
619	5331240619	云南省	德宏傣族景颇族自治州	陇川县	护国乡	533124	1(≥25°)	林地	10.12	
620	5331240620	云南省	德宏傣族景颇族自治州	陇川县	护国乡	533124	1(≥25°)	林地	44.50	

序号	图斑编号	省	市	县	乡镇	县行政区划	坡度级别	土地利用类	面积	备注
621	5331240621	云南省	德宏傣族景颇族自治州	陇川县	护国乡	533124	1(≥25°)	林地	6.88	
622	5331240622	云南省	德宏傣族景颇族自治州	陇川县	护国乡	533124	1(≥25°)	林地	26.93	
623	5331240623	云南省	德宏傣族景颇族自治州	陇川县	护国乡	533124	1(≥25°)	林地	6.78	
624	5331240624	云南省	德宏傣族景颇族自治州	陇川县	护国乡	533124	1(≥25°)	林地	18.57	
625	5331240625	云南省	德宏傣族景颇族自治州	陇川县	护国乡	533124	1(≥25°)	林地	16.21	
626	5331240626	云南省	德宏傣族景颇族自治州	陇川县	护国乡	533124	1(≥25°)	林地	27.53	
627	5331240627	云南省	德宏傣族景颇族自治州	陇川县	护国乡	533124	1(≥25°)	林地	25.13	
628	5331240628	云南省	德宏傣族景颇族自治州	陇川县	护国乡	533124	1(≥25°)	林地	5.49	
629	5331240629	云南省	德宏傣族景颇族自治州	陇川县	护国乡	533124	1(≥25°)	林地	12.34	
630	5331240630	云南省	德宏傣族景颇族自治州	陇川县	护国乡	533124	1(≥25°)	林地	47.87	
631	5331240631	云南省	德宏傣族景颇族自治州	陇川县	护国乡	533124	1(≥25°)	林地	5.27	
632	5331240632	云南省	德宏傣族景颇族自治州	陇川县	护国乡	533124	1(≥25°)	林地	16.56	
633	5331240633	云南省	德宏傣族景颇族自治州	陇川县	护国乡	533124	1(≥25°)	林地	15.90	
634	5331240634	云南省	德宏傣族景颇族自治州	陇川县	护国乡	533124	1(≥25°)	林地	49.66	
635	5331240635	云南省	德宏傣族景颇族自治州	陇川县	护国乡	533124	1(≥25°)	林地	10.09	
636	5331240636	云南省	德宏傣族景颇族自治州	陇川县	护国乡	533124	1(≥25°)	林地	6.49	
637	5331240637	云南省	德宏傣族景颇族自治州	陇川县	护国乡	533124	1(≥25°)	林地	74.91	
638	5331240638	云南省	德宏傣族景颇族自治州	陇川县	护国乡	533124	1(≥25°)	林地	6.90	
639	5331240639	云南省	德宏傣族景颇族自治州	陇川县	护国乡	533124	1(≥25°)	林地	30.90	
640	5331240640	云南省	德宏傣族景颇族自治州	陇川县	护国乡	533124	1(≥25°)	林地	7.45	
641	5331240641	云南省	德宏傣族景颇族自治州	陇川县	护国乡	533124	1(≥25°)	林地	34.53	
642	5331240642	云南省	德宏傣族景颇族自治州	陇川县	护国乡	533124	1(≥25°)	林地	6.32	
643	5331240643	云南省	德宏傣族景颇族自治州	陇川县	护国乡	533124	1(≥25°)	林地	8.68	
644	5331240644	云南省	德宏傣族景颇族自治州	陇川县	护国乡	533124	1(≥25°)	林地	7.98	
645	5331240645	云南省	德宏傣族景颇族自治州	陇川县	护国乡	533124	1(≥25°)	林地	8.94	
646	5331240646	云南省	德宏傣族景颇族自治州	陇川县	护国乡	533124	1(≥25°)	林地	56.10	
647	5331240647	云南省	德宏傣族景颇族自治州	陇川县	护国乡	533124	1(≥25°)	林地	10.19	

序号	图斑编号	省	市	县	乡镇	县行政区划	坡度级别	土地利用类	面积	备注
648	5331240648	云南省	德宏傣族景颇族自治州	陇川县	护国乡	533124	1(≥25°)	林地	11.85	
649	5331240649	云南省	德宏傣族景颇族自治州	陇川县	护国乡	533124	1(≥25°)	林地	41.86	
650	5331240650	云南省	德宏傣族景颇族自治州	陇川县	护国乡	533124	1(≥25°)	林地	7.02	
651	5331240651	云南省	德宏傣族景颇族自治州	陇川县	护国乡	533124	1(≥25°)	林地	5.13	
652	5331240652	云南省	德宏傣族景颇族自治州	陇川县	护国乡	533124	1(≥25°)	林地	6.64	
653	5331240653	云南省	德宏傣族景颇族自治州	陇川县	护国乡	533124	1(≥25°)	林地	7.02	
654	5331240654	云南省	德宏傣族景颇族自治州	陇川县	护国乡	533124	1(≥25°)	林地	9.74	
655	5331240655	云南省	德宏傣族景颇族自治州	陇川县	护国乡	533124	1(≥25°)	林地	28.38	
656	5331240656	云南省	德宏傣族景颇族自治州	陇川县	护国乡	533124	1(≥25°)	林地	7.21	
657	5331240657	云南省	德宏傣族景颇族自治州	陇川县	护国乡	533124	1(≥25°)	林地	7.62	
658	5331240658	云南省	德宏傣族景颇族自治州	陇川县	护国乡	533124	1(≥25°)	林地	5.49	
659	5331240659	云南省	德宏傣族景颇族自治州	陇川县	护国乡	533124	1(≥25°)	林地	21.50	
660	5331240660	云南省	德宏傣族景颇族自治州	陇川县	护国乡	533124	1(≥25°)	林地	20.75	
661	5331240661	云南省	德宏傣族景颇族自治州	陇川县	护国乡	533124	1(≥25°)	林地	11.47	
662	5331240662	云南省	德宏傣族景颇族自治州	陇川县	护国乡	533124	1(≥25°)	林地	20.40	
663	5331240663	云南省	德宏傣族景颇族自治州	陇川县	护国乡	533124	1(≥25°)	林地	8.79	
664	5331240664	云南省	德宏傣族景颇族自治州	陇川县	护国乡	533124	1(≥25°)	林地	12.33	
665	5331240665	云南省	德宏傣族景颇族自治州	陇川县	护国乡	533124	1(≥25°)	林地	6.83	
666	5331240666	云南省	德宏傣族景颇族自治州	陇川县	护国乡	533124	1(≥25°)	林地	32.65	
667	5331240667	云南省	德宏傣族景颇族自治州	陇川县	护国乡	533124	1(≥25°)	林地	5.60	
668	5331240668	云南省	德宏傣族景颇族自治州	陇川县	护国乡	533124	1(≥25°)	林地	5.32	
669	5331240669	云南省	德宏傣族景颇族自治州	陇川县	护国乡	533124	1(≥25°)	林地	21.20	
670	5331240670	云南省	德宏傣族景颇族自治州	陇川县	护国乡	533124	1(≥25°)	林地	9.03	
671	5331240671	云南省	德宏傣族景颇族自治州	陇川县	护国乡	533124	1(≥25°)	林地	7.56	
672	5331240672	云南省	德宏傣族景颇族自治州	陇川县	护国乡	533124	1(≥25°)	林地	78.70	
673	5331240673	云南省	德宏傣族景颇族自治州	陇川县	护国乡	533124	1(≥25°)	林地	73.97	
674	5331240674	云南省	德宏傣族景颇族自治州	陇川县	护国乡	533124	1(≥25°)	林地	14.09	

序号	图斑编号	省	市	县	乡镇	县行政区划	坡度级别	土地利用类	面积	备注
675	5331240675	云南省	德宏傣族景颇族自治州	陇川县	护国乡	533124	1(≥25°)	林地	15.27	
676	5331240676	云南省	德宏傣族景颇族自治州	陇川县	护国乡	533124	1(≥25°)	林地	7.09	
677	5331240677	云南省	德宏傣族景颇族自治州	陇川县	护国乡	533124	1(≥25°)	林地	6.25	
678	5331240678	云南省	德宏傣族景颇族自治州	陇川县	护国乡	533124	1(≥25°)	林地	5.58	
679	5331240679	云南省	德宏傣族景颇族自治州	陇川县	护国乡	533124	1(≥25°)	林地	51.17	
680	5331240680	云南省	德宏傣族景颇族自治州	陇川县	护国乡	533124	1(≥25°)	林地	12.02	
681	5331240681	云南省	德宏傣族景颇族自治州	陇川县	护国乡	533124	1(≥25°)	林地	29.52	
682	5331240682	云南省	德宏傣族景颇族自治州	陇川县	护国乡	533124	1(≥25°)	林地	5.30	
683	5331240683	云南省	德宏傣族景颇族自治州	陇川县	护国乡	533124	1(≥25°)	林地	9.19	
684	5331240684	云南省	德宏傣族景颇族自治州	陇川县	清平乡	533124	1(≥25°)	林地	178.70	
685	5331240685	云南省	德宏傣族景颇族自治州	陇川县	护国乡	533124	1(≥25°)	林地	8.67	
686	5331240686	云南省	德宏傣族景颇族自治州	陇川县	护国乡	533124	1(≥25°)	林地	5.88	
687	5331240687	云南省	德宏傣族景颇族自治州	陇川县	护国乡	533124	1(≥25°)	林地	8.86	
688	5331240688	云南省	德宏傣族景颇族自治州	陇川县	护国乡	533124	1(≥25°)	林地	71.03	
689	5331240689	云南省	德宏傣族景颇族自治州	陇川县	护国乡	533124	1(≥25°)	林地	10.67	
690	5331240690	云南省	德宏傣族景颇族自治州	陇川县	护国乡	533124	1(≥25°)	林地	16.46	
691	5331240691	云南省	德宏傣族景颇族自治州	陇川县	护国乡	533124	1(≥25°)	林地	6.46	
692	5331240692	云南省	德宏傣族景颇族自治州	陇川县	护国乡	533124	1(≥25°)	林地	6.27	
693	5331240693	云南省	德宏傣族景颇族自治州	陇川县	护国乡	533124	1(≥25°)	林地	5.33	
694	5331240694	云南省	德宏傣族景颇族自治州	陇川县	护国乡	533124	1(≥25°)	林地	22.52	
695	5331240695	云南省	德宏傣族景颇族自治州	陇川县	护国乡	533124	1(≥25°)	林地	9.35	
696	5331240696	云南省	德宏傣族景颇族自治州	陇川县	护国乡	533124	1(≥25°)	林地	9.30	
697	5331240697	云南省	德宏傣族景颇族自治州	陇川县	护国乡	533124	1(≥25°)	林地	38.85	
698	5331240698	云南省	德宏傣族景颇族自治州	陇川县	护国乡	533124	1(≥25°)	林地	114.74	
699	5331240699	云南省	德宏傣族景颇族自治州	陇川县	护国乡	533124	1(≥25°)	林地	9.94	
700	5331240700	云南省	德宏傣族景颇族自治州	陇川县	护国乡	533124	1(≥25°)	林地	7.31	
701	5331240701	云南省	德宏傣族景颇族自治州	陇川县	护国乡	533124	1(≥25°)	林地	9.23	

序号	图斑编号	省	市	县	乡镇	县行政区划	坡度级别	土地利用类	面积	备注
702	5331240702	云南省	德宏傣族景颇族自治州	陇川县	护国乡	533124	1(≥25°)	林地	48.99	
703	5331240703	云南省	德宏傣族景颇族自治州	陇川县	护国乡	533124	1(≥25°)	林地	6.01	
704	5331240704	云南省	德宏傣族景颇族自治州	陇川县	清平乡	533124	1(≥25°)	林地	80.66	
705	5331240705	云南省	德宏傣族景颇族自治州	陇川县	护国乡	533124	1(≥25°)	林地	9.66	
706	5331240706	云南省	德宏傣族景颇族自治州	陇川县	护国乡	533124	1(≥25°)	林地	55.75	
707	5331240707	云南省	德宏傣族景颇族自治州	陇川县	护国乡	533124	1(≥25°)	林地	6.40	
708	5331240708	云南省	德宏傣族景颇族自治州	陇川县	护国乡	533124	1(≥25°)	林地	8.95	
709	5331240709	云南省	德宏傣族景颇族自治州	陇川县	护国乡	533124	1(≥25°)	林地	20.98	
710	5331240710	云南省	德宏傣族景颇族自治州	陇川县	护国乡	533124	1(≥25°)	林地	15.83	
711	5331240711	云南省	德宏傣族景颇族自治州	陇川县	护国乡	533124	1(≥25°)	林地	10.17	
712	5331240712	云南省	德宏傣族景颇族自治州	陇川县	护国乡	533124	1(≥25°)	林地	5.62	
713	5331240713	云南省	德宏傣族景颇族自治州	陇川县	护国乡	533124	1(≥25°)	林地	22.95	
714	5331240714	云南省	德宏傣族景颇族自治州	陇川县	护国乡	533124	1(≥25°)	林地	15.43	
715	5331240715	云南省	德宏傣族景颇族自治州	陇川县	护国乡	533124	1(≥25°)	林地	187.01	
716	5331240716	云南省	德宏傣族景颇族自治州	陇川县	护国乡	533124	1(≥25°)	林地	86.45	
717	5331240717	云南省	德宏傣族景颇族自治州	陇川县	护国乡	533124	1(≥25°)	林地	12.65	
718	5331240718	云南省	德宏傣族景颇族自治州	陇川县	护国乡	533124	1(≥25°)	林地	7.84	
719	5331240719	云南省	德宏傣族景颇族自治州	陇川县	清平乡	533124	1(≥25°)	林地	53.84	
720	5331240720	云南省	德宏傣族景颇族自治州	陇川县	护国乡	533124	1(≥25°)	林地	12.37	
721	5331240721	云南省	德宏傣族景颇族自治州	陇川县	清平乡	533124	1(≥25°)	林地	19.47	
722	5331240722	云南省	德宏傣族景颇族自治州	陇川县	护国乡	533124	1(≥25°)	林地	6.42	
723	5331240723	云南省	德宏傣族景颇族自治州	陇川县	清平乡	533124	1(≥25°)	林地	8.21	
724	5331240724	云南省	德宏傣族景颇族自治州	陇川县	清平乡	533124	1(≥25°)	林地	5.14	
725	5331240725	云南省	德宏傣族景颇族自治州	陇川县	护国乡	533124	1(≥25°)	林地	77.77	
726	5331240726	云南省	德宏傣族景颇族自治州	陇川县	护国乡	533124	1(≥25°)	林地	9.62	
727	5331240727	云南省	德宏傣族景颇族自治州	陇川县	护国乡	533124	1(≥25°)	林地	10.85	
728	5331240728	云南省	德宏傣族景颇族自治州	陇川县	护国乡	533124	1(≥25°)	林地	39.22	

序号	图斑编号	省	市	县	乡镇	县行政区划	坡度级别	土地利用类	面积	备注
729	5331240729	云南省	德宏傣族景颇族自治州	陇川县	清平乡	533124	1(≥25°)	林地	7.03	
730	5331240730	云南省	德宏傣族景颇族自治州	陇川县	清平乡	533124	1(≥25°)	林地	16.91	
731	5331240731	云南省	德宏傣族景颇族自治州	陇川县	护国乡	533124	1(≥25°)	林地	240.15	
732	5331240732	云南省	德宏傣族景颇族自治州	陇川县	护国乡	533124	1(≥25°)	林地	128.78	
733	5331240733	云南省	德宏傣族景颇族自治州	陇川县	护国乡	533124	1(≥25°)	林地	25.90	
734	5331240734	云南省	德宏傣族景颇族自治州	陇川县	护国乡	533124	1(≥25°)	林地	8.57	
735	5331240735	云南省	德宏傣族景颇族自治州	陇川县	护国乡	533124	1(≥25°)	林地	12.31	
736	5331240736	云南省	德宏傣族景颇族自治州	陇川县	护国乡	533124	1(≥25°)	林地	12.83	
737	5331240737	云南省	德宏傣族景颇族自治州	陇川县	护国乡	533124	1(≥25°)	林地	87.24	
738	5331240738	云南省	德宏傣族景颇族自治州	陇川县	护国乡	533124	1(≥25°)	林地	37.34	
739	5331240739	云南省	德宏傣族景颇族自治州	陇川县	护国乡	533124	1(≥25°)	林地	98.34	
740	5331240740	云南省	德宏傣族景颇族自治州	陇川县	清平乡	533124	1(≥25°)	林地	8.85	
741	5331240741	云南省	德宏傣族景颇族自治州	陇川县	清平乡	533124	1(≥25°)	林地	9.73	
742	5331240742	云南省	德宏傣族景颇族自治州	陇川县	清平乡	533124	1(≥25°)	林地	15.45	
743	5331240743	云南省	德宏傣族景颇族自治州	陇川县	清平乡	533124	1(≥25°)	林地	11.64	
744	5331240744	云南省	德宏傣族景颇族自治州	陇川县	护国乡	533124	1(≥25°)	林地	13.36	
745	5331240745	云南省	德宏傣族景颇族自治州	陇川县	护国乡	533124	1(≥25°)	林地	24.48	
746	5331240746	云南省	德宏傣族景颇族自治州	陇川县	护国乡	533124	1(≥25°)	林地	16.45	
747	5331240747	云南省	德宏傣族景颇族自治州	陇川县	护国乡	533124	1(≥25°)	林地	16.83	
748	5331240748	云南省	德宏傣族景颇族自治州	陇川县	清平乡	533124	1(≥25°)	林地	6.56	
749	5331240749	云南省	德宏傣族景颇族自治州	陇川县	护国乡	533124	1(≥25°)	林地	18.43	
750	5331240750	云南省	德宏傣族景颇族自治州	陇川县	护国乡	533124	1(≥25°)	林地	22.26	
751	5331240751	云南省	德宏傣族景颇族自治州	陇川县	清平乡	533124	1(≥25°)	林地	5.54	
752	5331240752	云南省	德宏傣族景颇族自治州	陇川县	护国乡	533124	1(≥25°)	林地	16.10	
753	5331240753	云南省	德宏傣族景颇族自治州	陇川县	清平乡	533124	1(≥25°)	林地	7.93	
754	5331240754	云南省	德宏傣族景颇族自治州	陇川县	护国乡	533124	1(≥25°)	林地	6.90	
755	5331240755	云南省	德宏傣族景颇族自治州	陇川县	清平乡	533124	1(≥25°)	林地	103.70	

序号	图斑编号	省	市	县	乡镇	县行政区划	坡度级别	土地利用类	面积	备注
756	5331240756	云南省	德宏傣族景颇族自治州	陇川县	护国乡	533124	1(≥25°)	林地	9.24	
757	5331240757	云南省	德宏傣族景颇族自治州	陇川县	清平乡	533124	1(≥25°)	林地	6.93	
758	5331240758	云南省	德宏傣族景颇族自治州	陇川县	王子树乡	533124	1(≥25°)	林地	6.59	
759	5331240759	云南省	德宏傣族景颇族自治州	陇川县	护国乡	533124	1(≥25°)	林地	8.91	
760	5331240760	云南省	德宏傣族景颇族自治州	陇川县	清平乡	533124	1(≥25°)	林地	5.62	
761	5331240761	云南省	德宏傣族景颇族自治州	陇川县	王子树乡	533124	1(≥25°)	林地	592.77	
762	5331240762	云南省	德宏傣族景颇族自治州	陇川县	护国乡	533124	1(≥25°)	林地	303.11	
763	5331240763	云南省	德宏傣族景颇族自治州	陇川县	护国乡	533124	1(≥25°)	林地	10.32	
764	5331240764	云南省	德宏傣族景颇族自治州	陇川县	护国乡	533124	1(≥25°)	林地	29.30	
765	5331240765	云南省	德宏傣族景颇族自治州	陇川县	清平乡	533124	1(≥25°)	林地	79.87	
766	5331240766	云南省	德宏傣族景颇族自治州	陇川县	王子树乡	533124	1(≥25°)	林地	40.67	
767	5331240767	云南省	德宏傣族景颇族自治州	陇川县	清平乡	533124	1(≥25°)	林地	12.71	
768	5331240768	云南省	德宏傣族景颇族自治州	陇川县	清平乡	533124	1(≥25°)	林地	7.75	
769	5331240769	云南省	德宏傣族景颇族自治州	陇川县	护国乡	533124	1(≥25°)	林地	74.08	
770	5331240770	云南省	德宏傣族景颇族自治州	陇川县	清平乡	533124	1(≥25°)	林地	8.83	
771	5331240771	云南省	德宏傣族景颇族自治州	陇川县	护国乡	533124	1(≥25°)	林地	5.82	
772	5331240772	云南省	德宏傣族景颇族自治州	陇川县	护国乡	533124	1(≥25°)	林地	21.22	
773	5331240773	云南省	德宏傣族景颇族自治州	陇川县	清平乡	533124	1(≥25°)	林地	7.00	
774	5331240774	云南省	德宏傣族景颇族自治州	陇川县	王子树乡	533124	1(≥25°)	林地	8.63	
775	5331240775	云南省	德宏傣族景颇族自治州	陇川县	护国乡	533124	1(≥25°)	林地	8.26	
776	5331240776	云南省	德宏傣族景颇族自治州	陇川县	王子树乡	533124	1(≥25°)	林地	5.97	
777	5331240777	云南省	德宏傣族景颇族自治州	陇川县	护国乡	533124	1(≥25°)	林地	37.93	
778	5331240778	云南省	德宏傣族景颇族自治州	陇川县	清平乡	533124	1(≥25°)	林地	31.35	
779	5331240779	云南省	德宏傣族景颇族自治州	陇川县	清平乡	533124	1(≥25°)	林地	24.43	
780	5331240780	云南省	德宏傣族景颇族自治州	陇川县	护国乡	533124	1(≥25°)	林地	17.25	
781	5331240781	云南省	德宏傣族景颇族自治州	陇川县	护国乡	533124	1(≥25°)	林地	28.23	
782	5331240782	云南省	德宏傣族景颇族自治州	陇川县	护国乡	533124	1(≥25°)	林地	5.72	

序号	图斑编号	省	市	县	乡镇	县行政区划	坡度级别	土地利用类	面积	备注
783	5331240783	云南省	德宏傣族景颇族自治州	陇川县	王子树乡	533124	1(≥25°)	林地	5.78	
784	5331240784	云南省	德宏傣族景颇族自治州	陇川县	王子树乡	533124	1(≥25°)	林地	6.32	
785	5331240785	云南省	德宏傣族景颇族自治州	陇川县	王子树乡	533124	1(≥25°)	林地	5.14	
786	5331240786	云南省	德宏傣族景颇族自治州	陇川县	王子树乡	533124	1(≥25°)	林地	149.75	
787	5331240787	云南省	德宏傣族景颇族自治州	陇川县	清平乡	533124	1(≥25°)	林地	6.77	
788	5331240788	云南省	德宏傣族景颇族自治州	陇川县	王子树乡	533124	1(≥25°)	林地	6.32	
789	5331240789	云南省	德宏傣族景颇族自治州	陇川县	护国乡	533124	1(≥25°)	林地	8.12	
790	5331240790	云南省	德宏傣族景颇族自治州	陇川县	王子树乡	533124	1(≥25°)	林地	12.74	
791	5331240791	云南省	德宏傣族景颇族自治州	陇川县	清平乡	533124	1(≥25°)	林地	7.51	
792	5331240792	云南省	德宏傣族景颇族自治州	陇川县	王子树乡	533124	1(≥25°)	林地	6.89	
793	5331240793	云南省	德宏傣族景颇族自治州	陇川县	清平乡	533124	1(≥25°)	林地	16.62	
794	5331240794	云南省	德宏傣族景颇族自治州	陇川县	护国乡	533124	1(≥25°)	林地	6.20	
795	5331240795	云南省	德宏傣族景颇族自治州	陇川县	王子树乡	533124	1(≥25°)	林地	5.15	
796	5331240796	云南省	德宏傣族景颇族自治州	陇川县	护国乡	533124	1(≥25°)	林地	67.03	
797	5331240797	云南省	德宏傣族景颇族自治州	陇川县	护国乡	533124	1(≥25°)	林地	10.23	
798	5331240798	云南省	德宏傣族景颇族自治州	陇川县	护国乡	533124	1(≥25°)	林地	46.07	
799	5331240799	云南省	德宏傣族景颇族自治州	陇川县	王子树乡	533124	1(≥25°)	林地	9.46	
800	5331240800	云南省	德宏傣族景颇族自治州	陇川县	王子树乡	533124	1(≥25°)	林地	7.10	
801	5331240801	云南省	德宏傣族景颇族自治州	陇川县	王子树乡	533124	1(≥25°)	林地	29.48	
802	5331240802	云南省	德宏傣族景颇族自治州	陇川县	王子树乡	533124	1(≥25°)	林地	89.71	
803	5331240803	云南省	德宏傣族景颇族自治州	陇川县	护国乡	533124	1(≥25°)	林地	7.05	
804	5331240804	云南省	德宏傣族景颇族自治州	陇川县	王子树乡	533124	1(≥25°)	林地	14.51	
805	5331240805	云南省	德宏傣族景颇族自治州	陇川县	王子树乡	533124	1(≥25°)	林地	6.31	
806	5331240806	云南省	德宏傣族景颇族自治州	陇川县	王子树乡	533124	1(≥25°)	林地	12.17	
807	5331240807	云南省	德宏傣族景颇族自治州	陇川县	王子树乡	533124	1(≥25°)	林地	17.94	
808	5331240808	云南省	德宏傣族景颇族自治州	陇川县	王子树乡	533124	1(≥25°)	林地	8.40	
809	5331240809	云南省	德宏傣族景颇族自治州	陇川县	王子树乡	533124	1(≥25°)	林地	36.35	

序号	图斑编号	省	市	县	乡镇	县行政区划	坡度级别	土地利用类	面积	备注
810	5331240810	云南省	德宏傣族景颇族自治州	陇川县	王子树乡	533124	1(≥25°)	林地	405.87	
811	5331240811	云南省	德宏傣族景颇族自治州	陇川县	清平乡	533124	1(≥25°)	林地	17.02	
812	5331240812	云南省	德宏傣族景颇族自治州	陇川县	王子树乡	533124	1(≥25°)	林地	6.85	
813	5331240813	云南省	德宏傣族景颇族自治州	陇川县	王子树乡	533124	1(≥25°)	林地	5.87	
814	5331240814	云南省	德宏傣族景颇族自治州	陇川县	清平乡	533124	1(≥25°)	林地	41.52	
815	5331240815	云南省	德宏傣族景颇族自治州	陇川县	王子树乡	533124	1(≥25°)	林地	114.09	
816	5331240816	云南省	德宏傣族景颇族自治州	陇川县	王子树乡	533124	1(≥25°)	林地	12.18	
817	5331240817	云南省	德宏傣族景颇族自治州	陇川县	王子树乡	533124	1(≥25°)	林地	7.60	
818	5331240818	云南省	德宏傣族景颇族自治州	陇川县	王子树乡	533124	1(≥25°)	林地	7.69	
819	5331240819	云南省	德宏傣族景颇族自治州	陇川县	王子树乡	533124	1(≥25°)	林地	24.24	
820	5331240820	云南省	德宏傣族景颇族自治州	陇川县	王子树乡	533124	1(≥25°)	林地	7.84	
821	5331240821	云南省	德宏傣族景颇族自治州	陇川县	王子树乡	533124	1(≥25°)	林地	11.51	
822	5331240822	云南省	德宏傣族景颇族自治州	陇川县	户撒阿昌族乡	533124	1(≥25°)	林地	17.94	
823	5331240823	云南省	德宏傣族景颇族自治州	陇川县	清平乡	533124	1(≥25°)	林地	6.31	
824	5331240824	云南省	德宏傣族景颇族自治州	陇川县	王子树乡	533124	1(≥25°)	林地	7.27	
825	5331240825	云南省	德宏傣族景颇族自治州	陇川县	王子树乡	533124	1(≥25°)	林地	129.06	
826	5331240826	云南省	德宏傣族景颇族自治州	陇川县	王子树乡	533124	1(≥25°)	林地	8.16	
827	5331240827	云南省	德宏傣族景颇族自治州	陇川县	王子树乡	533124	1(≥25°)	林地	14.25	
828	5331240828	云南省	德宏傣族景颇族自治州	陇川县	王子树乡	533124	1(≥25°)	林地	47.12	
829	5331240829	云南省	德宏傣族景颇族自治州	陇川县	王子树乡	533124	1(≥25°)	林地	15.48	
830	5331240830	云南省	德宏傣族景颇族自治州	陇川县	王子树乡	533124	1(≥25°)	林地	18.27	
831	5331240831	云南省	德宏傣族景颇族自治州	陇川县	清平乡	533124	1(≥25°)	林地	9.00	
832	5331240832	云南省	德宏傣族景颇族自治州	陇川县	户撒阿昌族乡	533124	1(≥25°)	林地	10.24	
833	5331240833	云南省	德宏傣族景颇族自治州	陇川县	王子树乡	533124	1(≥25°)	林地	9.61	
834	5331240834	云南省	德宏傣族景颇族自治州	陇川县	王子树乡	533124	1(≥25°)	林地	8.33	
835	5331240835	云南省	德宏傣族景颇族自治州	陇川县	王子树乡	533124	1(≥25°)	林地	8.41	
836	5331240836	云南省	德宏傣族景颇族自治州	陇川县	王子树乡	533124	1(≥25°)	林地	5.36	

序号	图斑编号	省	市	县	乡镇	县行政区划	坡度级别	土地利用类	面积	备注
837	5331240837	云南省	德宏傣族景颇族自治州	陇川县	清平乡	533124	1(≥25°)	林地	7.10	
838	5331240838	云南省	德宏傣族景颇族自治州	陇川县	王子树乡	533124	1(≥25°)	林地	6.23	
839	5331240839	云南省	德宏傣族景颇族自治州	陇川县	王子树乡	533124	1(≥25°)	林地	28.13	
840	5331240840	云南省	德宏傣族景颇族自治州	陇川县	王子树乡	533124	1(≥25°)	林地	7.43	
841	5331240841	云南省	德宏傣族景颇族自治州	陇川县	王子树乡	533124	1(≥25°)	林地	6.52	
842	5331240842	云南省	德宏傣族景颇族自治州	陇川县	清平乡	533124	1(≥25°)	林地	7.87	
843	5331240843	云南省	德宏傣族景颇族自治州	陇川县	清平乡	533124	1(≥25°)	林地	7.97	
844	5331240844	云南省	德宏傣族景颇族自治州	陇川县	王子树乡	533124	1(≥25°)	林地	7.78	
845	5331240845	云南省	德宏傣族景颇族自治州	陇川县	王子树乡	533124	1(≥25°)	林地	168.83	
846	5331240846	云南省	德宏傣族景颇族自治州	陇川县	王子树乡	533124	1(≥25°)	林地	10.09	
847	5331240847	云南省	德宏傣族景颇族自治州	陇川县	王子树乡	533124	1(≥25°)	林地	17.32	
848	5331240848	云南省	德宏傣族景颇族自治州	陇川县	王子树乡	533124	1(≥25°)	林地	33.65	
849	5331240849	云南省	德宏傣族景颇族自治州	陇川县	王子树乡	533124	1(≥25°)	林地	31.29	
850	5331240850	云南省	德宏傣族景颇族自治州	陇川县	王子树乡	533124	1(≥25°)	林地	11.96	
851	5331240851	云南省	德宏傣族景颇族自治州	陇川县	王子树乡	533124	1(≥25°)	林地	14.39	
852	5331240852	云南省	德宏傣族景颇族自治州	陇川县	户撒阿昌族乡	533124	1(≥25°)	林地	15.55	
853	5331240853	云南省	德宏傣族景颇族自治州	陇川县	王子树乡	533124	1(≥25°)	林地	5.79	
854	5331240854	云南省	德宏傣族景颇族自治州	陇川县	清平乡	533124	1(≥25°)	林地	9.58	
855	5331240855	云南省	德宏傣族景颇族自治州	陇川县	王子树乡	533124	1(≥25°)	林地	14.10	
856	5331240856	云南省	德宏傣族景颇族自治州	陇川县	王子树乡	533124	1(≥25°)	林地	16.84	
857	5331240857	云南省	德宏傣族景颇族自治州	陇川县	清平乡	533124	1(≥25°)	林地	25.81	
858	5331240858	云南省	德宏傣族景颇族自治州	陇川县	户撒阿昌族乡	533124	1(≥25°)	林地	19.14	
859	5331240859	云南省	德宏傣族景颇族自治州	陇川县	王子树乡	533124	1(≥25°)	林地	27.39	
860	5331240860	云南省	德宏傣族景颇族自治州	陇川县	王子树乡	533124	1(≥25°)	林地	5.29	
861	5331240861	云南省	德宏傣族景颇族自治州	陇川县	王子树乡	533124	1(≥25°)	林地	14.39	
862	5331240862	云南省	德宏傣族景颇族自治州	陇川县	王子树乡	533124	1(≥25°)	林地	12.10	
863	5331240863	云南省	德宏傣族景颇族自治州	陇川县	王子树乡	533124	1(≥25°)	林地	23.18	

序号	图斑编号	省	市	县	乡镇	县行政区划	坡度级别	土地利用类	面积	备注
864	5331240864	云南省	德宏傣族景颇族自治州	陇川县	王子树乡	533124	1(≥25°)	林地	42.23	
865	5331240865	云南省	德宏傣族景颇族自治州	陇川县	王子树乡	533124	1(≥25°)	林地	14.02	
866	5331240866	云南省	德宏傣族景颇族自治州	陇川县	清平乡	533124	1(≥25°)	林地	55.31	
867	5331240867	云南省	德宏傣族景颇族自治州	陇川县	王子树乡	533124	1(≥25°)	林地	39.39	
868	5331240868	云南省	德宏傣族景颇族自治州	陇川县	王子树乡	533124	1(≥25°)	林地	5.71	
869	5331240869	云南省	德宏傣族景颇族自治州	陇川县	清平乡	533124	1(≥25°)	林地	8.33	
870	5331240870	云南省	德宏傣族景颇族自治州	陇川县	王子树乡	533124	1(≥25°)	林地	23.51	
871	5331240871	云南省	德宏傣族景颇族自治州	陇川县	王子树乡	533124	1(≥25°)	林地	5.19	
872	5331240872	云南省	德宏傣族景颇族自治州	陇川县	王子树乡	533124	1(≥25°)	林地	25.97	
873	5331240873	云南省	德宏傣族景颇族自治州	陇川县	王子树乡	533124	1(≥25°)	林地	16.24	
874	5331240874	云南省	德宏傣族景颇族自治州	陇川县	王子树乡	533124	1(≥25°)	林地	56.55	
875	5331240875	云南省	德宏傣族景颇族自治州	陇川县	王子树乡	533124	1(≥25°)	林地	96.46	
876	5331240876	云南省	德宏傣族景颇族自治州	陇川县	王子树乡	533124	1(≥25°)	林地	10.70	
877	5331240877	云南省	德宏傣族景颇族自治州	陇川县	清平乡	533124	1(≥25°)	林地	39.51	
878	5331240878	云南省	德宏傣族景颇族自治州	陇川县	清平乡	533124	1(≥25°)	林地	6.01	
879	5331240879	云南省	德宏傣族景颇族自治州	陇川县	王子树乡	533124	1(≥25°)	林地	8.74	
880	5331240880	云南省	德宏傣族景颇族自治州	陇川县	王子树乡	533124	1(≥25°)	林地	6.62	
881	5331240881	云南省	德宏傣族景颇族自治州	陇川县	清平乡	533124	1(≥25°)	林地	8.65	
882	5331240882	云南省	德宏傣族景颇族自治州	陇川县	王子树乡	533124	1(≥25°)	林地	10.48	
883	5331240883	云南省	德宏傣族景颇族自治州	陇川县	王子树乡	533124	1(≥25°)	林地	6.58	
884	5331240884	云南省	德宏傣族景颇族自治州	陇川县	王子树乡	533124	1(≥25°)	林地	14.05	
885	5331240885	云南省	德宏傣族景颇族自治州	陇川县	清平乡	533124	1(≥25°)	林地	12.60	
886	5331240886	云南省	德宏傣族景颇族自治州	陇川县	王子树乡	533124	1(≥25°)	林地	17.92	
887	5331240887	云南省	德宏傣族景颇族自治州	陇川县	清平乡	533124	1(≥25°)	林地	13.08	
888	5331240888	云南省	德宏傣族景颇族自治州	陇川县	王子树乡	533124	1(≥25°)	林地	16.72	
889	5331240889	云南省	德宏傣族景颇族自治州	陇川县	清平乡	533124	1(≥25°)	林地	10.06	
890	5331240890	云南省	德宏傣族景颇族自治州	陇川县	王子树乡	533124	1(≥25°)	林地	5.55	

序号	图斑编号	省	市	县	乡镇	县行政区划	坡度级别	土地利用类	面积	备注
891	5331240891	云南省	德宏傣族景颇族自治州	陇川县	王子树乡	533124	1(≥25°)	林地	142.99	
892	5331240892	云南省	德宏傣族景颇族自治州	陇川县	王子树乡	533124	1(≥25°)	林地	15.34	
893	5331240893	云南省	德宏傣族景颇族自治州	陇川县	清平乡	533124	1(≥25°)	林地	17.18	
894	5331240894	云南省	德宏傣族景颇族自治州	陇川县	清平乡	533124	1(≥25°)	林地	7.43	
895	5331240895	云南省	德宏傣族景颇族自治州	陇川县	王子树乡	533124	1(≥25°)	林地	7.48	
896	5331240896	云南省	德宏傣族景颇族自治州	陇川县	王子树乡	533124	1(≥25°)	林地	5.77	
897	5331240897	云南省	德宏傣族景颇族自治州	陇川县	清平乡	533124	1(≥25°)	林地	7.12	
898	5331240898	云南省	德宏傣族景颇族自治州	陇川县	王子树乡	533124	1(≥25°)	林地	8.98	
899	5331240899	云南省	德宏傣族景颇族自治州	陇川县	王子树乡	533124	1(≥25°)	林地	6.57	
900	5331240900	云南省	德宏傣族景颇族自治州	陇川县	清平乡	533124	1(≥25°)	林地	5.64	
901	5331240901	云南省	德宏傣族景颇族自治州	陇川县	王子树乡	533124	1(≥25°)	林地	14.51	
902	5331240902	云南省	德宏傣族景颇族自治州	陇川县	王子树乡	533124	1(≥25°)	林地	19.25	
903	5331240903	云南省	德宏傣族景颇族自治州	陇川县	王子树乡	533124	1(≥25°)	林地	30.83	
904	5331240904	云南省	德宏傣族景颇族自治州	陇川县	清平乡	533124	1(≥25°)	林地	6.40	
905	5331240905	云南省	德宏傣族景颇族自治州	陇川县	王子树乡	533124	1(≥25°)	林地	255.77	
906	5331240906	云南省	德宏傣族景颇族自治州	陇川县	王子树乡	533124	1(≥25°)	林地	48.02	
907	5331240907	云南省	德宏傣族景颇族自治州	陇川县	清平乡	533124	1(≥25°)	林地	9.74	
908	5331240908	云南省	德宏傣族景颇族自治州	陇川县	王子树乡	533124	1(≥25°)	林地	5.82	
909	5331240909	云南省	德宏傣族景颇族自治州	陇川县	清平乡	533124	1(≥25°)	林地	99.70	
910	5331240910	云南省	德宏傣族景颇族自治州	陇川县	王子树乡	533124	1(≥25°)	林地	6.24	
911	5331240911	云南省	德宏傣族景颇族自治州	陇川县	王子树乡	533124	1(≥25°)	林地	5.14	
912	5331240912	云南省	德宏傣族景颇族自治州	陇川县	王子树乡	533124	1(≥25°)	林地	15.20	
913	5331240913	云南省	德宏傣族景颇族自治州	陇川县	清平乡	533124	1(≥25°)	林地	11.20	
914	5331240914	云南省	德宏傣族景颇族自治州	陇川县	王子树乡	533124	1(≥25°)	林地	10.86	
915	5331240915	云南省	德宏傣族景颇族自治州	陇川县	王子树乡	533124	1(≥25°)	林地	7.16	
916	5331240916	云南省	德宏傣族景颇族自治州	陇川县	王子树乡	533124	1(≥25°)	林地	6.24	
917	5331240917	云南省	德宏傣族景颇族自治州	陇川县	王子树乡	533124	1(≥25°)	林地	9.93	

序号	图斑编号	省	市	县	乡镇	县行政区划	坡度级别	土地利用类	面积	备注
918	5331240918	云南省	德宏傣族景颇族自治州	陇川县	王子树乡	533124	1(≥25°)	林地	24.71	
919	5331240919	云南省	德宏傣族景颇族自治州	陇川县	清平乡	533124	1(≥25°)	林地	10.26	
920	5331240920	云南省	德宏傣族景颇族自治州	陇川县	王子树乡	533124	1(≥25°)	林地	6.18	
921	5331240921	云南省	德宏傣族景颇族自治州	陇川县	王子树乡	533124	1(≥25°)	林地	506.33	
922	5331240922	云南省	德宏傣族景颇族自治州	陇川县	王子树乡	533124	1(≥25°)	林地	6.75	
923	5331240923	云南省	德宏傣族景颇族自治州	陇川县	王子树乡	533124	1(≥25°)	林地	6.50	
924	5331240924	云南省	德宏傣族景颇族自治州	陇川县	清平乡	533124	1(≥25°)	林地	115.73	
925	5331240925	云南省	德宏傣族景颇族自治州	陇川县	清平乡	533124	1(≥25°)	林地	8.36	
926	5331240926	云南省	德宏傣族景颇族自治州	陇川县	王子树乡	533124	1(≥25°)	林地	7.74	
927	5331240927	云南省	德宏傣族景颇族自治州	陇川县	王子树乡	533124	1(≥25°)	林地	6.10	
928	5331240928	云南省	德宏傣族景颇族自治州	陇川县	王子树乡	533124	1(≥25°)	林地	10.31	
929	5331240929	云南省	德宏傣族景颇族自治州	陇川县	清平乡	533124	1(≥25°)	林地	11.38	
930	5331240930	云南省	德宏傣族景颇族自治州	陇川县	清平乡	533124	1(≥25°)	林地	5.91	
931	5331240931	云南省	德宏傣族景颇族自治州	陇川县	王子树乡	533124	1(≥25°)	林地	6.10	
932	5331240932	云南省	德宏傣族景颇族自治州	陇川县	王子树乡	533124	1(≥25°)	林地	11.37	
933	5331240933	云南省	德宏傣族景颇族自治州	陇川县	清平乡	533124	1(≥25°)	林地	16.93	
934	5331240934	云南省	德宏傣族景颇族自治州	陇川县	王子树乡	533124	1(≥25°)	林地	6.29	
935	5331240935	云南省	德宏傣族景颇族自治州	陇川县	王子树乡	533124	1(≥25°)	林地	6.34	
936	5331240936	云南省	德宏傣族景颇族自治州	陇川县	清平乡	533124	1(≥25°)	林地	6.27	
937	5331240937	云南省	德宏傣族景颇族自治州	陇川县	王子树乡	533124	1(≥25°)	林地	7.91	
938	5331240938	云南省	德宏傣族景颇族自治州	陇川县	清平乡	533124	1(≥25°)	林地	97.62	
939	5331240939	云南省	德宏傣族景颇族自治州	陇川县	清平乡	533124	1(≥25°)	林地	7.65	
940	5331240940	云南省	德宏傣族景颇族自治州	陇川县	王子树乡	533124	1(≥25°)	林地	41.29	
941	5331240941	云南省	德宏傣族景颇族自治州	陇川县	清平乡	533124	1(≥25°)	林地	23.00	
942	5331240942	云南省	德宏傣族景颇族自治州	陇川县	清平乡	533124	1(≥25°)	林地	32.25	
943	5331240943	云南省	德宏傣族景颇族自治州	陇川县	王子树乡	533124	1(≥25°)	林地	7.65	
944	5331240944	云南省	德宏傣族景颇族自治州	陇川县	王子树乡	533124	1(≥25°)	林地	10.58	

序号	图斑编号	省	市	县	乡镇	县行政区划	坡度级别	土地利用类	面积	备注
945	5331240945	云南省	德宏傣族景颇族自治州	陇川县	王子树乡	533124	1(≥25°)	林地	7.62	
946	5331240946	云南省	德宏傣族景颇族自治州	陇川县	清平乡	533124	1(≥25°)	林地	13.95	
947	5331240947	云南省	德宏傣族景颇族自治州	陇川县	王子树乡	533124	1(≥25°)	林地	6.98	
948	5331240948	云南省	德宏傣族景颇族自治州	陇川县	王子树乡	533124	1(≥25°)	林地	7.42	
949	5331240949	云南省	德宏傣族景颇族自治州	陇川县	王子树乡	533124	1(≥25°)	林地	6.20	
950	5331240950	云南省	德宏傣族景颇族自治州	陇川县	王子树乡	533124	1(≥25°)	林地	7.78	
951	5331240951	云南省	德宏傣族景颇族自治州	陇川县	王子树乡	533124	1(≥25°)	林地	15.56	
952	5331240952	云南省	德宏傣族景颇族自治州	陇川县	王子树乡	533124	1(≥25°)	林地	6.84	
953	5331240953	云南省	德宏傣族景颇族自治州	陇川县	清平乡	533124	1(≥25°)	林地	6.18	
954	5331240954	云南省	德宏傣族景颇族自治州	陇川县	清平乡	533124	1(≥25°)	林地	5.07	
955	5331240955	云南省	德宏傣族景颇族自治州	陇川县	清平乡	533124	1(≥25°)	林地	12.15	
956	5331240956	云南省	德宏傣族景颇族自治州	陇川县	王子树乡	533124	1(≥25°)	林地	16.15	
957	5331240957	云南省	德宏傣族景颇族自治州	陇川县	清平乡	533124	1(≥25°)	林地	24.71	
958	5331240958	云南省	德宏傣族景颇族自治州	陇川县	王子树乡	533124	1(≥25°)	林地	19.57	
959	5331240959	云南省	德宏傣族景颇族自治州	陇川县	王子树乡	533124	1(≥25°)	林地	8.77	
960	5331240960	云南省	德宏傣族景颇族自治州	陇川县	清平乡	533124	1(≥25°)	林地	52.14	
961	5331240961	云南省	德宏傣族景颇族自治州	陇川县	王子树乡	533124	1(≥25°)	林地	31.69	
962	5331240962	云南省	德宏傣族景颇族自治州	陇川县	清平乡	533124	1(≥25°)	林地	5.21	
963	5331240963	云南省	德宏傣族景颇族自治州	陇川县	王子树乡	533124	1(≥25°)	林地	7.40	
964	5331240964	云南省	德宏傣族景颇族自治州	陇川县	王子树乡	533124	1(≥25°)	林地	7.10	
965	5331240965	云南省	德宏傣族景颇族自治州	陇川县	王子树乡	533124	1(≥25°)	林地	6.09	
966	5331240966	云南省	德宏傣族景颇族自治州	陇川县	清平乡	533124	1(≥25°)	林地	48.95	
967	5331240967	云南省	德宏傣族景颇族自治州	陇川县	王子树乡	533124	1(≥25°)	林地	6.08	
968	5331240968	云南省	德宏傣族景颇族自治州	陇川县	王子树乡	533124	1(≥25°)	林地	8.45	
969	5331240969	云南省	德宏傣族景颇族自治州	陇川县	王子树乡	533124	1(≥25°)	林地	18.36	
970	5331240970	云南省	德宏傣族景颇族自治州	陇川县	王子树乡	533124	1(≥25°)	林地	6.44	
971	5331240971	云南省	德宏傣族景颇族自治州	陇川县	王子树乡	533124	1(≥25°)	林地	13.86	

序号	图斑编号	省	市	县	乡镇	县行政区划	坡度级别	土地利用类	面积	备注
972	5331240972	云南省	德宏傣族景颇族自治州	陇川县	清平乡	533124	1(≥25°)	林地	57.67	
973	5331240973	云南省	德宏傣族景颇族自治州	陇川县	王子树乡	533124	1(≥25°)	林地	9.87	
974	5331240974	云南省	德宏傣族景颇族自治州	陇川县	清平乡	533124	1(≥25°)	林地	9.11	
975	5331240975	云南省	德宏傣族景颇族自治州	陇川县	清平乡	533124	1(≥25°)	林地	29.74	
976	5331240976	云南省	德宏傣族景颇族自治州	陇川县	王子树乡	533124	1(≥25°)	林地	5.56	
977	5331240977	云南省	德宏傣族景颇族自治州	陇川县	王子树乡	533124	1(≥25°)	林地	17.21	
978	5331240978	云南省	德宏傣族景颇族自治州	陇川县	清平乡	533124	1(≥25°)	林地	13.06	
979	5331240979	云南省	德宏傣族景颇族自治州	陇川县	王子树乡	533124	1(≥25°)	林地	164.44	
980	5331240980	云南省	德宏傣族景颇族自治州	陇川县	王子树乡	533124	1(≥25°)	林地	34.97	
981	5331240981	云南省	德宏傣族景颇族自治州	陇川县	王子树乡	533124	1(≥25°)	林地	21.21	
982	5331240982	云南省	德宏傣族景颇族自治州	陇川县	清平乡	533124	1(≥25°)	林地	5.86	
983	5331240983	云南省	德宏傣族景颇族自治州	陇川县	清平乡	533124	1(≥25°)	林地	9.52	
984	5331240984	云南省	德宏傣族景颇族自治州	陇川县	清平乡	533124	1(≥25°)	林地	8.72	
985	5331240985	云南省	德宏傣族景颇族自治州	陇川县	清平乡	533124	1(≥25°)	林地	5.22	
986	5331240986	云南省	德宏傣族景颇族自治州	陇川县	清平乡	533124	1(≥25°)	林地	8.74	
987	5331240987	云南省	德宏傣族景颇族自治州	陇川县	王子树乡	533124	1(≥25°)	林地	6.29	
988	5331240988	云南省	德宏傣族景颇族自治州	陇川县	王子树乡	533124	1(≥25°)	林地	9.34	
989	5331240989	云南省	德宏傣族景颇族自治州	陇川县	王子树乡	533124	1(≥25°)	林地	8.81	
990	5331240990	云南省	德宏傣族景颇族自治州	陇川县	清平乡	533124	1(≥25°)	林地	5.83	
991	5331240991	云南省	德宏傣族景颇族自治州	陇川县	清平乡	533124	1(≥25°)	林地	43.44	
992	5331240992	云南省	德宏傣族景颇族自治州	陇川县	清平乡	533124	1(≥25°)	林地	19.42	
993	5331240993	云南省	德宏傣族景颇族自治州	陇川县	王子树乡	533124	1(≥25°)	林地	5.21	
994	5331240994	云南省	德宏傣族景颇族自治州	陇川县	清平乡	533124	1(≥25°)	林地	9.09	
995	5331240995	云南省	德宏傣族景颇族自治州	陇川县	王子树乡	533124	1(≥25°)	林地	5.68	
996	5331240996	云南省	德宏傣族景颇族自治州	陇川县	王子树乡	533124	1(≥25°)	林地	6.30	
997	5331240997	云南省	德宏傣族景颇族自治州	陇川县	清平乡	533124	1(≥25°)	林地	7.97	
998	5331240998	云南省	德宏傣族景颇族自治州	陇川县	王子树乡	533124	1(≥25°)	林地	5.81	

序号	图斑编号	省	市	县	乡镇	县行政区划	坡度级别	土地利用类	面积	备注
999	5331240999	云南省	德宏傣族景颇族自治州	陇川县	王子树乡	533124	1(≥25°)	林地	8.52	
1000	5331241000	云南省	德宏傣族景颇族自治州	陇川县	清平乡	533124	1(≥25°)	林地	11.68	
1001	5331241001	云南省	德宏傣族景颇族自治州	陇川县	王子树乡	533124	1(≥25°)	林地	87.04	
1002	5331241002	云南省	德宏傣族景颇族自治州	陇川县	清平乡	533124	1(≥25°)	林地	18.21	
1003	5331241003	云南省	德宏傣族景颇族自治州	陇川县	王子树乡	533124	1(≥25°)	林地	9.31	
1004	5331241004	云南省	德宏傣族景颇族自治州	陇川县	王子树乡	533124	1(≥25°)	林地	175.12	
1005	5331241005	云南省	德宏傣族景颇族自治州	陇川县	王子树乡	533124	1(≥25°)	林地	5.53	
1006	5331241006	云南省	德宏傣族景颇族自治州	陇川县	清平乡	533124	1(≥25°)	林地	20.11	
1007	5331241007	云南省	德宏傣族景颇族自治州	陇川县	王子树乡	533124	1(≥25°)	林地	6.21	
1008	5331241008	云南省	德宏傣族景颇族自治州	陇川县	王子树乡	533124	1(≥25°)	林地	5.25	
1009	5331241009	云南省	德宏傣族景颇族自治州	陇川县	王子树乡	533124	1(≥25°)	林地	22.58	
1010	5331241010	云南省	德宏傣族景颇族自治州	陇川县	清平乡	533124	1(≥25°)	林地	41.56	
1011	5331241011	云南省	德宏傣族景颇族自治州	陇川县	王子树乡	533124	1(≥25°)	林地	10.18	
1012	5331241012	云南省	德宏傣族景颇族自治州	陇川县	王子树乡	533124	1(≥25°)	林地	5.33	
1013	5331241013	云南省	德宏傣族景颇族自治州	陇川县	清平乡	533124	1(≥25°)	林地	12.34	
1014	5331241014	云南省	德宏傣族景颇族自治州	陇川县	王子树乡	533124	1(≥25°)	林地	18.62	
1015	5331241015	云南省	德宏傣族景颇族自治州	陇川县	清平乡	533124	1(≥25°)	林地	7.46	
1016	5331241016	云南省	德宏傣族景颇族自治州	陇川县	清平乡	533124	1(≥25°)	林地	7.54	
1017	5331241017	云南省	德宏傣族景颇族自治州	陇川县	清平乡	533124	1(≥25°)	林地	5.50	
1018	5331241018	云南省	德宏傣族景颇族自治州	陇川县	清平乡	533124	1(≥25°)	林地	5.69	
1019	5331241019	云南省	德宏傣族景颇族自治州	陇川县	清平乡	533124	1(≥25°)	林地	14.08	
1020	5331241020	云南省	德宏傣族景颇族自治州	陇川县	王子树乡	533124	1(≥25°)	林地	7.41	
1021	5331241021	云南省	德宏傣族景颇族自治州	陇川县	清平乡	533124	1(≥25°)	林地	75.55	
1022	5331241022	云南省	德宏傣族景颇族自治州	陇川县	王子树乡	533124	1(≥25°)	林地	9.28	
1023	5331241023	云南省	德宏傣族景颇族自治州	陇川县	清平乡	533124	1(≥25°)	林地	15.42	
1024	5331241024	云南省	德宏傣族景颇族自治州	陇川县	王子树乡	533124	1(≥25°)	林地	31.52	
1025	5331241025	云南省	德宏傣族景颇族自治州	陇川县	王子树乡	533124	1(≥25°)	林地	9.28	

序号	图斑编号	省	市	县	乡镇	县行政区划	坡度级别	土地利用类	面积	备注
1026	5331241026	云南省	德宏傣族景颇族自治州	陇川县	王子树乡	533124	1(≥25°)	林地	11.04	
1027	5331241027	云南省	德宏傣族景颇族自治州	陇川县	清平乡	533124	1(≥25°)	林地	26.25	
1028	5331241028	云南省	德宏傣族景颇族自治州	陇川县	王子树乡	533124	1(≥25°)	林地	90.96	
1029	5331241029	云南省	德宏傣族景颇族自治州	陇川县	王子树乡	533124	1(≥25°)	林地	19.09	
1030	5331241030	云南省	德宏傣族景颇族自治州	陇川县	清平乡	533124	1(≥25°)	林地	6.68	
1031	5331241031	云南省	德宏傣族景颇族自治州	陇川县	清平乡	533124	1(≥25°)	林地	22.47	
1032	5331241032	云南省	德宏傣族景颇族自治州	陇川县	清平乡	533124	1(≥25°)	林地	7.13	
1033	5331241033	云南省	德宏傣族景颇族自治州	陇川县	王子树乡	533124	1(≥25°)	林地	18.29	
1034	5331241034	云南省	德宏傣族景颇族自治州	陇川县	王子树乡	533124	1(≥25°)	林地	14.01	
1035	5331241035	云南省	德宏傣族景颇族自治州	陇川县	王子树乡	533124	1(≥25°)	林地	29.53	
1036	5331241036	云南省	德宏傣族景颇族自治州	陇川县	王子树乡	533124	1(≥25°)	林地	5.37	
1037	5331241037	云南省	德宏傣族景颇族自治州	陇川县	清平乡	533124	1(≥25°)	林地	25.78	
1038	5331241038	云南省	德宏傣族景颇族自治州	陇川县	王子树乡	533124	1(≥25°)	林地	11.94	
1039	5331241039	云南省	德宏傣族景颇族自治州	陇川县	王子树乡	533124	1(≥25°)	林地	7.79	
1040	5331241040	云南省	德宏傣族景颇族自治州	陇川县	王子树乡	533124	1(≥25°)	林地	11.63	
1041	5331241041	云南省	德宏傣族景颇族自治州	陇川县	清平乡	533124	1(≥25°)	林地	7.81	
1042	5331241042	云南省	德宏傣族景颇族自治州	陇川县	清平乡	533124	1(≥25°)	林地	9.10	
1043	5331241043	云南省	德宏傣族景颇族自治州	陇川县	清平乡	533124	1(≥25°)	林地	11.81	
1044	5331241044	云南省	德宏傣族景颇族自治州	陇川县	王子树乡	533124	1(≥25°)	林地	20.72	
1045	5331241045	云南省	德宏傣族景颇族自治州	陇川县	王子树乡	533124	1(≥25°)	林地	7.58	
1046	5331241046	云南省	德宏傣族景颇族自治州	陇川县	清平乡	533124	1(≥25°)	林地	8.33	
1047	5331241047	云南省	德宏傣族景颇族自治州	陇川县	王子树乡	533124	1(≥25°)	林地	13.04	
1048	5331241048	云南省	德宏傣族景颇族自治州	陇川县	王子树乡	533124	1(≥25°)	林地	12.13	
1049	5331241049	云南省	德宏傣族景颇族自治州	陇川县	清平乡	533124	1(≥25°)	林地	20.98	
1050	5331241050	云南省	德宏傣族景颇族自治州	陇川县	王子树乡	533124	1(≥25°)	林地	6.52	
1051	5331241051	云南省	德宏傣族景颇族自治州	陇川县	王子树乡	533124	1(≥25°)	林地	6.59	
1052	5331241052	云南省	德宏傣族景颇族自治州	陇川县	陇把镇	533124	1(≥25°)	林地	6592.41	

序号	图斑编号	省	市	县	乡镇	县行政区划	坡度级别	土地利用类	面积	备注
1053	5331241053	云南省	德宏傣族景颇族自治州	陇川县	城子镇	533124	1(≥25°)	林地	39.42	
1054	5331241054	云南省	德宏傣族景颇族自治州	陇川县	城子镇	533124	1(≥25°)	林地	22.49	
1055	5331241055	云南省	德宏傣族景颇族自治州	陇川县	户撒阿昌族乡	533124	1(≥25°)	林地	41.34	
1056	5331241056	云南省	德宏傣族景颇族自治州	陇川县	户撒阿昌族乡	533124	1(≥25°)	林地	98.12	
1057	5331241057	云南省	德宏傣族景颇族自治州	陇川县	户撒阿昌族乡	533124	1(≥25°)	林地	10.09	
1058	5331241058	云南省	德宏傣族景颇族自治州	陇川县	城子镇	533124	1(≥25°)	林地	38.77	
1059	5331241059	云南省	德宏傣族景颇族自治州	陇川县	户撒阿昌族乡	533124	1(≥25°)	林地	41.53	
1060	5331241060	云南省	德宏傣族景颇族自治州	陇川县	户撒阿昌族乡	533124	1(≥25°)	林地	73.93	
1061	5331241061	云南省	德宏傣族景颇族自治州	陇川县	户撒阿昌族乡	533124	1(≥25°)	林地	15.95	
1062	5331241062	云南省	德宏傣族景颇族自治州	陇川县	城子镇	533124	1(≥25°)	林地	11.95	
1063	5331241063	云南省	德宏傣族景颇族自治州	陇川县	户撒阿昌族乡	533124	1(≥25°)	林地	12.06	
1064	5331241064	云南省	德宏傣族景颇族自治州	陇川县	户撒阿昌族乡	533124	1(≥25°)	林地	15.39	
1065	5331241065	云南省	德宏傣族景颇族自治州	陇川县	城子镇	533124	1(≥25°)	林地	7.89	
1066	5331241066	云南省	德宏傣族景颇族自治州	陇川县	景罕镇	533124	1(≥25°)	林地	11.44	
1067	5331241067	云南省	德宏傣族景颇族自治州	陇川县	景罕镇	533124	1(≥25°)	林地	9.62	
1068	5331241068	云南省	德宏傣族景颇族自治州	陇川县	景罕镇	533124	1(≥25°)	林地	45.13	
1069	5331241069	云南省	德宏傣族景颇族自治州	陇川县	景罕镇	533124	1(≥25°)	林地	64.83	
1070	5331241070	云南省	德宏傣族景颇族自治州	陇川县	景罕镇	533124	1(≥25°)	林地	6.61	
1071	5331241071	云南省	德宏傣族景颇族自治州	陇川县	景罕镇	533124	1(≥25°)	林地	1156.50	
1072	5331241072	云南省	德宏傣族景颇族自治州	陇川县	景罕镇	533124	1(≥25°)	林地	13.40	
1073	5331241073	云南省	德宏傣族景颇族自治州	陇川县	王子树乡	533124	1(≥25°)	林地	149.00	
1074	5331241074	云南省	德宏傣族景颇族自治州	陇川县	王子树乡	533124	1(≥25°)	林地	100.80	
1075	5331241075	云南省	德宏傣族景颇族自治州	陇川县	王子树乡	533124	1(≥25°)	林地	104.47	
1076	5331241076	云南省	德宏傣族景颇族自治州	陇川县	清平乡	533124	1(≥25°)	林地	111.94	
1077	5331241077	云南省	德宏傣族景颇族自治州	陇川县	勐约乡	533124	1(≥25°)	林地	59.30	
1078	5331241078	云南省	德宏傣族景颇族自治州	陇川县	王子树乡	533124	1(≥25°)	林地	51.05	
1079	5331241079	云南省	德宏傣族景颇族自治州	陇川县	城子镇	533124	1(≥25°)	林地	6.04	

序号	图斑编号	省	市	县	乡镇	县行政区划	坡度级别	土地利用类	面积	备注
1080	5331241080	云南省	德宏傣族景颇族自治州	陇川县	城子镇	533124	1($\geq 25^\circ$)	林地	7.45	
1081	5331241081	云南省	德宏傣族景颇族自治州	陇川县	城子镇	533124	1($\geq 25^\circ$)	林地	14.11	
1082	5331241082	云南省	德宏傣族景颇族自治州	陇川县	勐约乡	533124	1($\geq 25^\circ$)	林地	12.29	
1083	5331241083	云南省	德宏傣族景颇族自治州	陇川县	清平乡	533124	1($\geq 25^\circ$)	林地	160.18	
1084	5331241084	云南省	德宏傣族景颇族自治州	陇川县	清平乡	533124	1($\geq 25^\circ$)	林地	23.97	
1085	5331241085	云南省	德宏傣族景颇族自治州	陇川县	清平乡	533124	1($\geq 25^\circ$)	林地	5.50	
1086	5331241086	云南省	德宏傣族景颇族自治州	陇川县	户撒阿昌族乡	533124	1($\geq 25^\circ$)	林地	966.52	
1087	5331241087	云南省	德宏傣族景颇族自治州	陇川县	清平乡	533124	1($\geq 25^\circ$)	林地	17.56	
1088	5331241088	云南省	德宏傣族景颇族自治州	陇川县	户撒阿昌族乡	533124	1($\geq 25^\circ$)	林地	21.94	
1089	5331241089	云南省	德宏傣族景颇族自治州	陇川县	清平乡	533124	1($\geq 25^\circ$)	林地	5.89	
1090	5331241090	云南省	德宏傣族景颇族自治州	陇川县	清平乡	533124	1($\geq 25^\circ$)	林地	9.92	

5.2 附图

附图 1 云南省陇川县禁止开垦坡度分布图

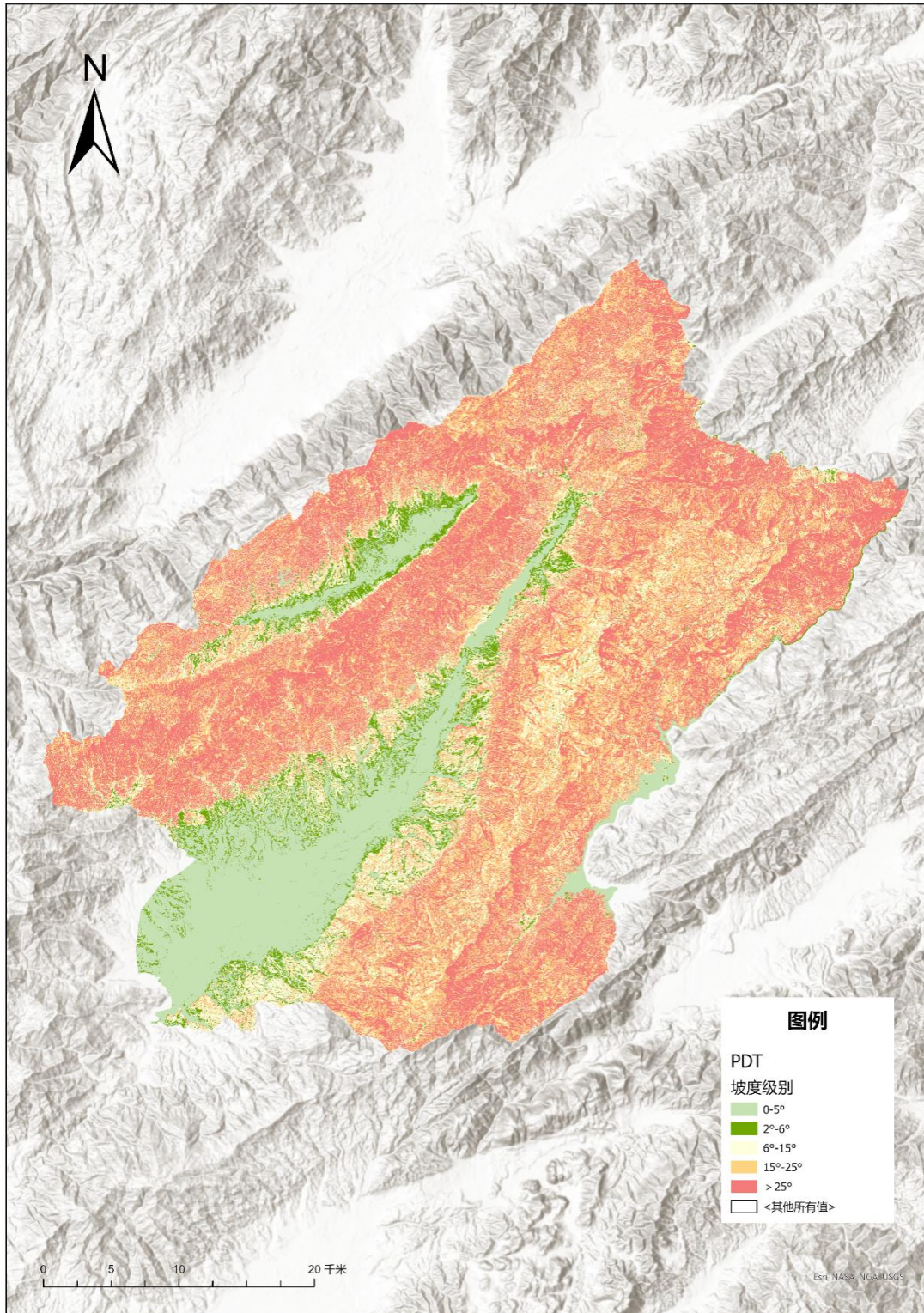

附图 2 云南省陇川县林地、草地、裸土地分布图

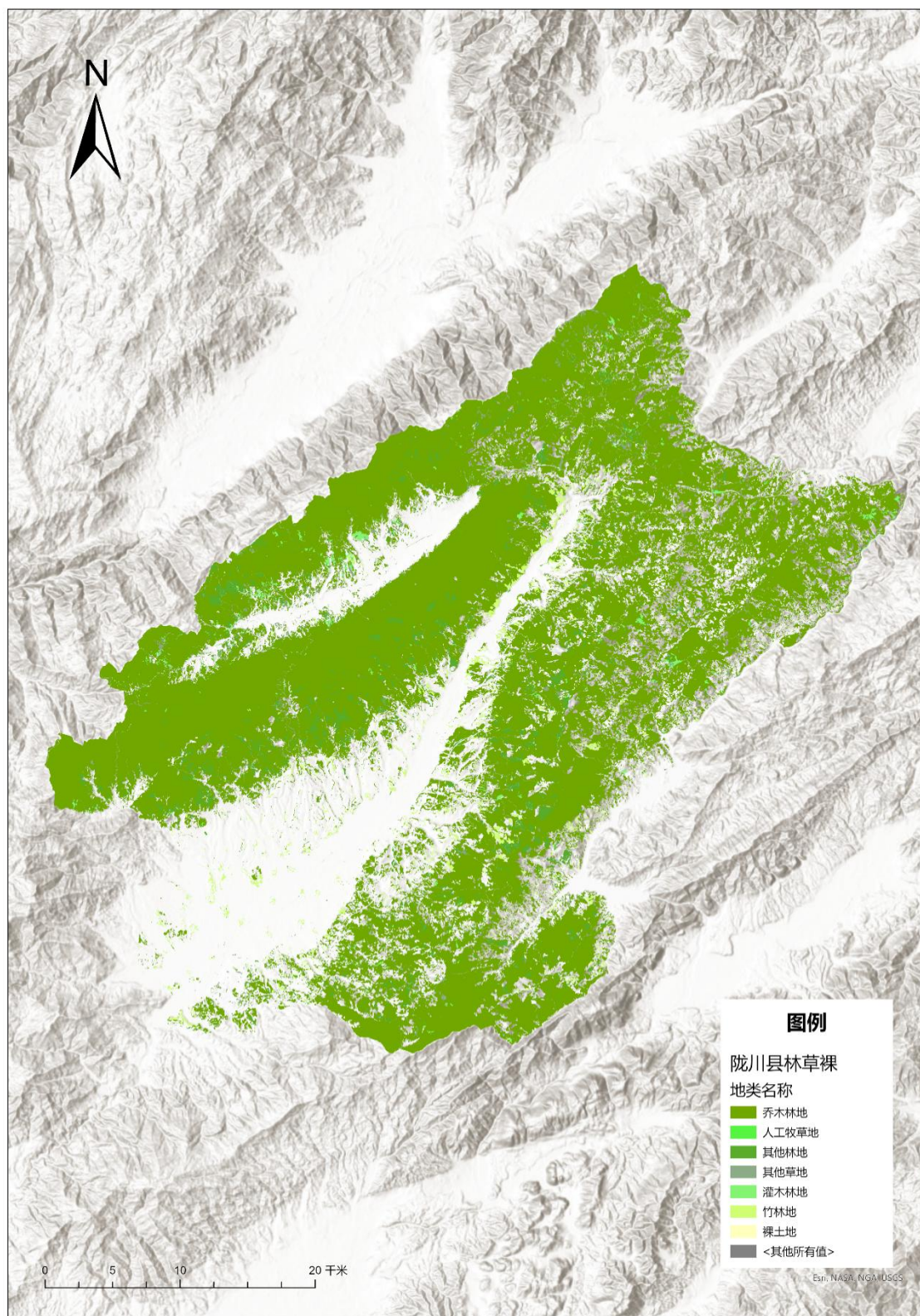

附图3 云南省陇川县禁止开垦陡坡地范围分布图

